

XVII CPO



Realização



Apoio





Boletim Informativo 03

II Etapa - XVII CPO 2023

1 - CONVITE

A Federação de Orientação da Paraíba (FOP) e o Clube Borborema Azimute ficaram agradecidos por convidar todos os entusiastas da orientação para participar da **II Etapa do XVII Campeonato Paraibano de Orientação**. O evento ocorrerá no **dia 21 de maio de 2023**, na cidade de Campina Grande, Estado da Paraíba, e contará com uma ampla área de competição. Venha fazer parte dessa experiência única!

2 - SÍMBOLO



Logo inspirada nas histórias de Cordel, tão comum pelo Nordeste agora presente na Logo do Campeonato Paraibano de Orientação. Desenhado a mão e transformado em desenho digital para compor o material digital deste campeonato.

3 - COMISSÃO ORGANIZADORA

Diretor do Evento	Sérgio Carvalho dos Santos – CBO 10596
-------------------	--

COMISSÃO TÉCNICA

Diretor Técnico	Marcos A. Torquato Oliveira – CBO 11261
Traçador de Percurso	Jones Gonçalves – CBO 4211
Mapeador	Jones Gonçalves – CBO 4211

Árbitro FOP	Denis Henrique Martins – CBO 15029
E-mail	Sined.denis@gmail.com
Telefone	(83)98827-7634



Boletim Informativo 03

II Etapa - XVII CPO 2023

4 - CONTATO

Clube Borborema Azimute

E-mail: clubeborboremaazimute@gmail.com

Telefone/ WhatsApp: (83) 99680-5606

Federação de Orientação da Paraíba

E-mail: secretaria@fop.org.br

Telefone: (83) 9 8827-7634

5 - LOCAL DO EVENTO





Boletim Informativo 03

II Etapa - XVII CPO 2023

6 - CRONOGRAMA DO EVENTO

Data	Horário	Atividade	Local
21 de maio 2023 Domingo	A partir das 07hs	Entrega do Si-Card	Secretaria do evento
	07:30hs	Cerimônia de Abertura	Arena principal
	8:00hs	Início das Partidas	Arena de partidas

7 - TIPO DE PROVA

A competição será de orientação pedestre, diurna, individual ou acompanhado, percurso único, em ordem específica e longa distância.

8 – PRINCIPAIS DISTÂNCIAS

- 🕒 João Pessoa – Via BR-230 – 119 km – 1h46min
- 🕒 Recife - Via BR-230 e BR-101 – 225km – 3h22min
- 🕒 Natal - BR-230 e BR-101 – 280 km – 3h50min

9 – HOSPEDAGEM E ALIMENTAÇÃO

- Pousada Maanaim (83)99114-1975 - 14,1km – Avaliação 9 - Fantástico
- Pousada Casa Bella (83)3331-2760 - 14,0 km – Avaliação 8.6 Fabuloso
- Pousada Itararé (83)3201-1090 – 13,7km - Avaliação 7.8 Bom

🏠 Casa do Cumpade – ☎ 83 3224-3050 ou 98621-9936 – Só almoço
49,90 por pessoa (PAGAMENTO ANTECIPADO)

- Salada de folhas tropical
- Legumes cozidos
- Purê de macaxeira
- Feijão de corda
- Arroz branco
- Arroz de festa
- Massa ao molho bachamel
- Carnes assadas em brasa variadas
- Bode guisado
- Farofa de cuscuz
- Suco, refrigerante, sobremesa, doces de frutas e água.



Boletim Informativo 03

II Etapa - XVII CPO 2023

📍 Fazenda Santana (Galante-PB) – ☎ 83 3317-1102 ou 99592252



📍 Casa do Chico (Galante-PB) - ☎ 83.99114-7623 83.98870-1377



10 – MAPA

O terreno com vegetação predominantemente composto por 401, 403, 408 e elemento construído 516. Há uma linha de alta tensão que atravessa o mapa no sentido leste-oeste, enquanto uma trilha central corta o mapa no sentido norte-sul. O clima durante o dia 21.05 será de 31°. Foram identificados três locais com a presença de abelhas, os quais serão indicados no mapa como áreas proibidas (710). Além disso, destacamos a existência de um penhasco intransponível (106), também identificado no mapa, com rotas que não direcionarão os atletas para atravessar esse obstáculo. Contudo, solicitamos atenção especial aos atletas das categorias Elite e Alfa.



100%

401 - Área aberta

Terreno cultivado, de pastagem, prados (campos cobertos de plantas herbáceas que servem para forragem), campos, relvados, etc, sem árvores, onde a corrida seja fácil. Se as áreas amarelas se tornarem dominantes deverá ser utilizado uma trama (75%) em substituição do amarelo puro.
Cor: amarelo.



50%

403 - Área semiaberta

Terreno com ervas silvestres rasteiras, áreas de abate de árvores, plantações recentes (árvores menores que 1m - arbustos) ou outros terrenos majoritariamente abertos com vegetação rasteira irregular ou relva alta. Este símbolo pode ser combinado com os símbolos 407 ou 409 para representar velocidade de progressão reduzida.
Cor: amarelo 50% (60 linhas/cm).



Boletim Informativo 03

II Etapa - XVII CPO 2023



60%

408 - Floresta: difícil correr

Uma área de árvores densas ou um matagal (terreno coberto de plantas densas, com baixa visibilidade) que reduz a velocidade de corrida para cerca de 20-60% da velocidade normal.
Cor: verde 60% (60 linhas/cm).



0.3

0.14

516 - Linha de eletricidade, teleférico ou de telefone

Linha de eletricidade, teleférico ou de telefone. Os traços perpendiculares indicam a localização exata dos postes.
Cor: preto.



0.6

0.25

710 - Área perigosa

Uma área que represente perigo para o atleta é representada com linhas diagonais cruzadas.
Cor: púrpura.

0.35 — m = 0.5

0.12

min.

m = 0.5

0.6



201 - Penhasco intransponível

Um penhasco ou despenhadeiro, falésia, pedreira ou escarpa de terra que seja intransponível (ver 106), é representado por uma linha de 0,35 mm com traços descendentes a representar a total extensão do seu declive. Para paredes verticais estes traços podem ser omitidos se o espaço for pouco, p.ex. passagens estreitas entre penhascos (a passagem deverá ser desenhada com uma largura de pelo menos 0,3 mm). Os traços podem se estender sobre símbolos que representem áreas na base da parede. Quando uma parede rochosa entra diretamente na água tornando impossível a passagem na sua base, a linha delimitadora da água deve ser omitida ou os traços da falésia devem estender-se visivelmente sobre essa linha.
Cor: preto.



Gostaríamos de alertar os atletas inscritos nas categorias HAA, HSA e HMA sobre um barranco intransponível que estará marcado no mapa e no terreno com fita zebraada.

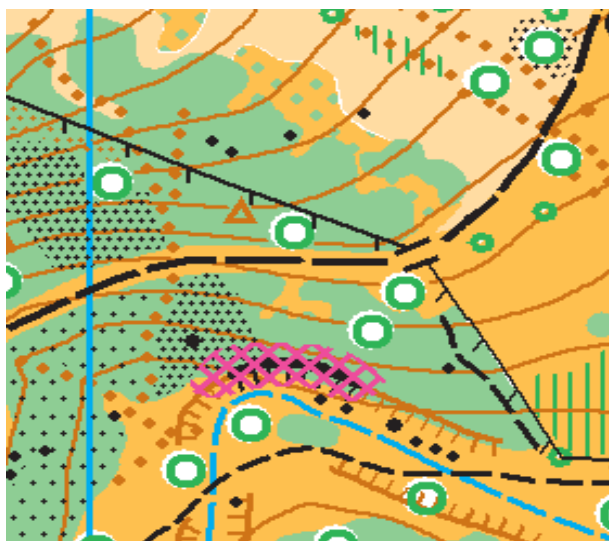



Boletim Informativo 03

II Etapa - XVII CPO 2023

11 – ESCALA E EQUISTÂNCIA DOS MAPAS

Os mapas seguirão as especificações internacionais para mapas de orientação (ISOM 2017-2), com escala de 1:7500 e equidistância de curva de nível de 5 metros.

12 - EXTENSÃO APROXIMADA DE CADA PERCURSO

Categorias	Escala	Distância (KM)	Desnível	Prismas
D Adulto A	7.500	3,4	130	15
D Adulto B	7.500	3,3	85	15
D Adulto N	7.500	2,4	80	15
D Infantil N	7.500	1,3	30	8
D Junior B	7.500	2,6	80	14
D Junior N	7.500	1,7	45	10
D Master A	7.500	3,2	90	17
D Master B	7.500	2,6	80	14
D Master N	7.500	2,4	80	15
D Senior A	7.500	2,9	65	15
D Senior B	7.500	2,0	70	11
D Senior N	7.500	1,7	45	10
D VIP A	7.500	2,0	70	12
D VIP B	7.500	1,9	60	12
DN1	7.500	1,3	30	8
DN3	7.500	1,7	45	10
Dupla D Vet N	7.500	1,3	30	8
Dupla DAN	7.500	2,4	80	15
Dupla HAB	7.500	3,5	90	16
H Adulto E	7.500	5,2	175	18
H Adulto A	7.500	4,6	125	17
H Adulto B	7.500	3,5	90	16
H Adulto N	7.500	3,0	90	17
H Juvenil E	7.500	3,9	155	17
H Juvenil A	7.500	2,9	65	15
H Juvenil N	7.500	1,7	45	10
H Master A	7.500	4,5	135	16
H Master B	7.500	3,4	80	18
H Master N	7.500	3,0	90	17
H Senior A	7.500	3,9	150	16



Boletim Informativo 03

II Etapa - XVII CPO 2023

H Senior B	7.500	3,3	85	15
H Senior N	7.500	2,4	80	15
H Vet A	7.500	3,4	130	15
H Vet B	7.500	2,6	80	14
H VIP B	7.500	2,0	70	11
HN1	7.500	1,3	30	8
HN3	7.500	2,4	80	15

13 – JURÍ TÉCNICO



FEDERAÇÃO DE ORIENTAÇÃO DA PARAÍBA
Fundada em 11 de Janeiro de 2011
Filiada a Confederação Brasileira de Orientação
CNPJ 13.189.836/0001-28

II ETAPA DO CAMPEONATO PARAIBANO DE ORIENTAÇÃO 21/05/2023

LOCAL: Galante – Sítio Massapé – Casa de Cumpadre

JÚRI TÉCNICO:

Árbitro da prova		(1) Denis Henrique Martins – CBO 15029
Repres. Organização*		(2) Sérgio Carvalho dos Santos – CBO 10596 – Diretor da II Etapa
Membro 1	(M/F)	(3) Héd Guerreiro Cajú – CBO 10472
Membro 2	(M/F)	(4) Waldson Estrela Correia Lima – CBO 4095
Membro 3	(M/F)	(5) Emerson Praxedes da Silva – CBO 14791
Membro reserva 1	(M/F)	(6) Joacil Carlos Viana Bezerra – CBO 4139
Membro reserva 2	(M/F)	(7) _____.

*- A presença do representante da organização é facultativa.

João Pessoa, 18 de maio de 2023

Documento assinado digitalmente
gov.br DENIS HENRIQUE MARTINS
Data: 18/05/2023 16:20:39 -0300
Verifique em <https://validar.br.gov.br>

Denis Henrique Martins – CBO 15029
Árbitro da Prova



Boletim Informativo 03

II Etapa - XVII CPO 2023

14 – COMO CHEGAR AO LOCAL DA PROVA

14.1 - Usando as coordenadas GPS: 7° 18' 48.557" S 35° 49' 49.746" W

14.2 - Siga a BR-230 até PB-100 em Campina Grande - 1 h 18 min (105 km), faça o retorno



Em seguida siga a PB-100, R. da Chã e Estr. do Ligeiro até Galante - 15 min (9,1 km), pegue a direita e siga em frente por 6km





Boletim Informativo 03

II Etapa - XVII CPO 2023

15 – MEIO AMBIENTE

Para preservar a natureza e a propriedade da Casa do Cumpade, é essencial que o lixo gerado seja descartado de forma adequada em locais designados. Além disso, **copos de água usados durante o percurso e saquinhos de gel devem ser descartados em pontos de controle específicos**. Solicitamos a colaboração dos atletas e seus convidados para acolher todo o lixo gerado durante o evento e depositá-lo nos locais adequados, de forma responsável.



16 – SORTEIO DE 8 BRINDES COM OS PARTICIPANTES

O sorteio será realizado no dia 19/05/2023, utilizando o aplicativo "Sorteio Fácil de Número e Nome". O intervalo de seleção será entre os números 001 e 168, correspondendo à ordem de inscrição na lista disponibilizada pela FOP. Todo o processo do sorteio será registrado em vídeo, e os ganhadores serão divulgados no perfil do Instagram @boremaazimute. Os prêmios estarão disponíveis para retirada na secretaria.

17 – LISTA DE PARTIDA POR TEMPO



Boletim Informativo 03

II Etapa - XVII CPO 2023

Lista de partida

II Etapa XVII CPO 2023

Clube Borborema Azimute Sítio Massapé - 21.05.2023
Campina Grande

Partida	Nr	SI	Categ.	Nome	Clube
08:00:00	3355	2030415	H ADULTO	Bruno Estevão Pessoa	COSW
	10862	2068413	D VIP B	Déa Guerreiro Cajú	AUTO ESPORTE
	4068	2104642	H MASTER	Jair Rodrigues Da Silva	CORELE
08:01:00	17518	2030353	D JUNIOR B	Giovanna Mendonça De Araújo	COAE
	4856	2030500	DUPLA HAB	Gustavo Henrique Nóbrega Borges E Cai	Federação de Or
	1991	2030399	H SENIOR A	Odélcio Busarello	CORELE
08:02:00	14792	2027492	D ADULTO	Francia Lúcia Lima	BORBOREMA AZIMU
	4110	1406646	H VET A	Marconi Antão Dos Santos	CLUBE NEBLINA
	13434	1343485	D MASTER	Rafaela Magalhães Nunes	LIMITE EXTREMO
08:03:00	6624	889156	H VET B	Fernando Tadeu Gambarra Moura	CLUBE NEBLINA
	4896	2017058	H MASTER	Inácio José Dos Santos Filho	COSW
	21236	2027453	H SENIOR N	José Ferreira De Araújo Júnior	AUTO ESPORTE
08:04:00	21083	2027583	D JUNIOR N	Luiza Verissimo Avila Xavier	BRAVO
	15173	1407385	H JUVEN E	Roberto Duarte Barros Neto	ROTA ALTERNATIV
	19134	2030417	H JUVEN A	Victor Rafael Santos Pessoa	COSW
08:05:00	14780	1880022	D VIP A	Marilene Mazzaro De Miranda Henriques	LIMITE EXTREMO
	13966	2801194	D MASTER B	Raissa Kelly Quirino Bezerril	CLUBE NEBLINA
	17421	2028402	D SENIOR B	Sheylla De Kassia Silva Galvão	CLUBE NEBLINA
08:06:00	10979	2068403	H MASTER	Alexandro Fernandes Da Silva	AUTO ESPORTE
	19204	2030426	D ADULTO	Patricia Muller Nunes Da Silva	LIMITE EXTREMO
	16356	7060213	D INFANT N	Rayane De Albuquerque Duarte	ROTA ALTERNATIV
08:07:00	17009	2030312	H MASTER	Álister Alves Moreira	CLUBE NEBLINA
	18839	2027484	H ADULTO	Paulo César Gomes Da Silva Júnior	BORBOREMA AZIMU
08:08:00	13471	2027510	H SENIOR B	Jansen Ramos Campos	BORBOREMA AZIMU
	21004	2027452	D MASTER	Shirley Regina Azevedo Crispim	AUTO ESPORTE
08:09:00	3354	2030416	H MASTER	Amauri Rodrigues Barros	COSW
	302236	2030444	D MASTER B	Michella Torres De Almeida Cardoso	Polícia Ambient
	8827	1060213	H SENIOR A	Rosemberg Bezerra Duarte	ROTA ALTERNATIV
08:10:00	5416	2420450	H VET A	Flávio Emiliano De Farias	CORELE
	19998	2030381	D ADULTO	Giselle Kalline Gomes Carvalho	CONA
	18873	2030358	H ADULTO	Luiz Carlos Gonçalves Pennafort Jr.	COMaNE
08:11:00	16976	2113469	H VET B	João Hermínio Da Rosa Gonçalves	COFORT
	17734	2030362	H ADULTO	José Amaro De Araújo Neto	COMaNE
	90002	2030434	H MASTER	Lucenildo Roberto De Souza	Polícia Ambient
	15209	2089881	DN1	Mayara Dos Santos Galdino	PB Trekking
08:12:00	19593	2109063	H MASTER	Isaque Asafe Costa Da Silva	CONA
	620001	2030508	H ADULTO	Militar 01	Federação de Or



Boletim Informativo 03

II Etapa - XVII CPO 2023

Partida	Nr	SI	Categ.	Nome	Clube
	17002	2801185	H SENIOR B	Wallace Duarte Fragoso	CORELE
08:13:00	21329	2030341	D ADULTO	Carla Verônica Monrroy Alves	CLUBE NEBLINA
	17071	2030420	D MASTER B	Gisele Da Silva	COSW
	17283	2030449	H ADULTO	Rodrigo Augusto Da Silva	ROTA ALTERNATIV
	14810	2030433	D SENIOR N	Soraya Lucio Ribeiro De Lima	PB Trekking
08:14:00	16572	2127271	D SENIOR A	Dinalva Pereira Do Nascimento	AUTO ESPORTE
	21424	2030446	H MASTER	Fábio Alberto De Souza Paiva	Polícia Ambient
	17014	7300216	D SENIOR B	Lucimary Albuquerque Da Silva	CORELE
08:15:00	4197	2068410	H MASTER	Aluísio Bruno Ataíde Lima	AUTO ESPORTE
	13427	2027565	DUPLA DVN	Carlos Alberto De Amorim Machado E Sil	BORBOREMA AZIMU
	18717	2030377	D MASTER	Lhydiane De Sena Silva	CONA
	4893	889155	H MASTER	Petley De Medeiros Arruda	CLUBE NEBLINA
08:16:00	14560	2027558	H SENIOR N	Auzenilson Libio Cavalcante Pereira	BORBOREMA AZIMU
	15970	2030428	H SENIOR B	Charles Albert Morais Correia	PB Trekking
	620002	2030510	H ADULTO	Militar 02	Federação de Or
08:17:00	19828	2030388	D MASTER B	Cybele Câmara Da Silva	COP - RN
	4139	8001974	H SENIOR A	Joacil Carlos Viana Bezerra	CORELE
	17329	2128412	H VIP B	Mário Cadena Bieda	ROTA ALTERNATIV
08:18:00	12754	9012754	H VET A	Oscar Moritz	COMaNE
	15947	2030398	H MASTER	Reinaldo Zavitzki De Moura	CORELE
	21463	2030505	D ADULTO	Talita Hermogenes Fernandes	Federação de Or
08:19:00	19757	2030502	H MASTER	André Araújo Melo Cruz	Federação de Or
	13981	1107053	H ADULTO	Leonardo Alves De Sousa Medeiros	CLUBE NEBLINA
	17592	2030337	H VET B	Roberto Guedes Pereira Arnaud	CLUBE NEBLINA
08:20:00	17151	2030325	H SENIOR B	Francival Leite De Souza	CLUBE NEBLINA
	21084	2027586	DN1	Lara Verissimo Avila Beltrão	BRAVO
	620003	2030515	H ADULTO	Militar 03	Federação de Or
	449	2030447	H ADULTO	Rildo Machado Ferreira	ROTA ALTERNATIV
08:21:00	15232	2027406	H MASTER	Alexandre Holanda Spindola	AUTO ESPORTE
	21105	2139599	H ADULTO	Douglas Da Costa Cardinot	Federação de Or
	18768	2030328	D MASTER B	Thully Gleice Marinheiro Leonardo	CLUBE NEBLINA
08:22:00	17583	2027463	DN3	Benedita Gouveia Gomes	AUTO ESPORTE
	21067	1100835	D ADULTO	Nelma Silva Sousa	COARI
	18875	2030366	D SENIOR A	Viviane Peixoto Dos Santos Pennafort	COMaNE
08:23:00	15226	2030430	D SENIOR B	Lucilene De Araújo Silva	PB Trekking
	19769	2030368	H MASTER	Marcelo Augusto Cavalcanti De Paiva Fil	COMaNE
	17739	2027540	D MASTER	Sílvia Carla Gomes Targino	BORBOREMA AZIMU
08:24:00	7225	2144769	H MASTER	Adelson José Valentim	Federação de Or
	21118	2030350	HN1	João Gabriel Ribeiro De Azevedo	CLUBE NEBLINA
	21102	2030338	H ADULTO	Juan Diego Lourenço De Mendonça	CLUBE NEBLINA
	18960	2030382	H SENIOR B	Rodrigo De Oliveira Kfourir	CONA
08:25:00	8812	2089892	D MASTER B	Carlina Melo E Sousa	AUTO ESPORTE



Boletim Informativo 03

II Etapa - XVII CPO 2023

Partida	Nr	SI	Categ.	Nome	Clube
	16610	2030351	H ADULTO	Gabriel Mendonça De Araújo	COAE
	18821	2030387	H SENIOR A	Richardson De Andrade Fernandes	COP - RN
08:26:00	10916	2030506	H MASTER	Alysson Frazão Carvalho Pinheiro	Federação de Or
	16103	2028422	H VET A	Elson Ribeiro De Moraes	CLUBE NEBLINA
	5850	2030406	D ADULTO	Jaciara Alves Busarello	CORELE
08:27:00	15978	2121806	H VET B	Elinaldo Quirino Leal	AUTO ESPORTE
	21133	2030322	H MASTER	Leandro Mayron De Oliveira Pinto	CLUBE NEBLINA
	19654	2030365	H MASTER	Rafael Santos Nascimento	COMaNE
08:28:00	16989	2027420	D MASTER	Adriana Silva Do Nascimento	AUTO ESPORTE
	19110	1250964	H SENIOR B	Fabio Dos Anjos De Santana	COSW
	620004	2030516	H ADULTO	Militar 04	Federação de Or
08:29:00	21140	2030348	H SENIOR N	Alex Sandro Correia Da Costa	CLUBE NEBLINA
	17268	2030411	D MASTER B	Alexsandra Bezerra Da Rocha	CORELE
	21242	2030414	DN1	Hanna Beatriz Alfaia Valau	CORELE
08:30:00	14212	2800896	D SENIOR A	Adriana Kátrim De Souza Tolêdo	CLUBE NEBLINA
	4837	2030423	H MASTER	Antonio Romero Bandeira	COYOTE AVENTURA
	3596	1403397	H ADULTO	Luiz Eduardo Rosa Farias	CORELE
08:31:00	19766	2030427	H MASTER	Mateus David Finco	LIMITE EXTREMO
	21048	2030403	H ADULTO	Matheus De Caldas Barreto	CORELE
	20034	2030369	H ADULTO	Rafael De Oliveira Figueiredo	CONA
08:32:00	601606	2030442	H SENIOR B	Humberto De Almeida Cardoso	Polícia Ambient
	620005	2030517	H ADULTO	Militar 05	Federação de Or
	15174	2068412	D SENIOR B	Simone De Albuquerque Duarte	ROTA ALTERNATIV
08:33:00	16097	2030304	H MASTER	Bruno Leonardo Dantas De Assis E Medei	CLUBE NEBLINA
	16563	2028415	D MASTER B	Diene Kerly Francelino Ribeiro De Morai	CLUBE NEBLINA
	5722	2030400	H SENIOR A	Roberto Cesar Cardoso Pereira	CORELE
08:34:00	20500	2027486	D ADULTO	Bruna Rychelle Araujo De Oliveira	BORBOREMA AZIMU
	20752	2027553	DUPLA DAN	Marcos Fabio Pereira E Simone Cristina	BORBOREMA AZIMU
	4095	8000261	H VET A	Waldson Estrela Correia Lima	CORELE
08:35:00	17385	2063459	H MASTER	Daniel Gomes Torquato	ROTA ALTERNATIV
	16881	2027532	H VET B	Eduardo Arruda Figueirêdo	BORBOREMA AZIMU
	17505	2030413	H JUVEN N	Heitor Chaves Rangel Ribeiro	CORELE
08:36:00	14835	2027495	H SENIOR B	Flaviano Da Silva Félix	BORBOREMA AZIMU
	620006	2030520	H ADULTO	Militar 06	Federação de Or
	12213	2068406	H MASTER	Rafael Luiz Gomes Dantas	AUTO ESPORTE
08:37:00	19729	2027404	H ADULTO	Diego Nunes Teles De Mendonça	A21 - CARRAPICH
	13675	2027528	D MASTER B	Rachel Hamad Borba	BORBOREMA AZIMU
08:38:00	90003	2030422	DN1	Ana Eloisa Soares Alves	COSW
	11182	2030412	H MASTER	Francy Wagner Do Nascimento Santos	CORELE
	5362	8000262	D SENIOR A	Suenia Miliano Da Cruz	CORELE
08:39:00	20380	2027437	H MASTER	Igor Lucena Crispim	AUTO ESPORTE



Boletim Informativo 03

II Etapa - XVII CPO 2023

Partida	Nr	SI	Categ.	Nome	Clube
	310	1304266	H MASTER	Marco Antonio Ferreira Da Silva	CORELE
	17769	2027450	D MASTER	Priscilla Do Nascimento Fernandes Alves	AUTO ESPORTE
08:40:00	2230	2027574	H SENIOR B	Jorge Vilarouco Maranhão	BRAVO
	18874	2030361	H ADULTO	Luiz Felipe Peixoto Pennafort	COMANE
	21241	2030340	H ADULTO	Vlademir Monteiro Dos Santos	CLUBE NEBLINA
08:41:00	14791	2027466	H ADULTO	Emerson Praxedes Da Silva	BORBOREMA AZIMU
	17691	1407389	H SENIOR A	Eraldo Morais De Macedo	CONA
	20966	2030421	D MASTER B	Kananda Da Luz Sanguinette De Araujo	COSW
08:42:00	20845	2027580	D SENIOR B	Luciana Verissimo Ávila	BRAVO
	18063	2030373	H MASTER	Rafaell Medeiros Martins	CONA
	4858	7001022	D MASTER	Samantha Gutemberg Pedroza Bezerra	COSW
08:43:00	601103	2030418	H MASTER	Leonardo Jose Da Silva	COSW
	20489	2030331	H VET B	Neilor Cesar Dos Santos	CLUBE NEBLINA
08:44:00	16609	2030352	H SENIOR B	Genildo De Araújo Dantas	COAE
	620007	2030521	H ADULTO	Militar 07	Federação de Or
08:45:00	14494	2068414	D MASTER B	Bruna Maria Burity De Medeiros	AUTO ESPORTE
	10472	1397740	H MASTER	Héd Guerreiro Cajú	AUTO ESPORTE
08:46:00	21295	2030346	D ADULTO	Ysa Helena Diniz Morais De Luna	CLUBE NEBLINA
08:47:00	90004	2030450	DN1	Ana Julia	ROTA ALTERNATIV
	11162	2030313	H MASTER	Joás Alves Guedes	CLUBE NEBLINA
08:48:00	1547	2030391	H MASTER	Ailton Valau Pereira	CORELE
	13572	2030407	H SENIOR B	Eduardo Rangel Ribeiro	CORELE
	620008	2030522	H ADULTO	Militar 08	Federação de Or
08:49:00	19824	2030389	D MASTER B	Ilana Dantas Diniz	COP - RN
	3024	2077161	H SENIOR A	William Gonçalves	CORELE
08:50:00	18976	2030385	HN3	Fernando Medeiros Kfourri	CONA
08:51:00	21049	2030404	H MASTER	Alcides Da Silva Siqueira	CORELE
	21090	2030357	H MASTER	Luciano Da Silva Mello	COARI
08:52:00	620009	2030523	H ADULTO	Militar 09	Federação de Or
08:53:00	16983	2104632	D MASTER B	Josimaria Tavares De Sousa	CONA
08:54:00	17038	2027467	H MASTER	Jefferson Raphael Pereira Das Neves	BORBOREMA AZIMU
08:55:00	90001	2030439	H MASTER	Luiz Roberto Paiva Júnior	Polícia Ambient
	11138	2089898	D MASTER	Mariama Da Costa Ireland	LIMITE EXTREMO
08:56:00	620010	2030526	H ADULTO	Militar 10	Federação de Or
08:57:00	13138	2030443	D MASTER B	Larissa Fernandes Da Cunha Paiva	Polícia Ambient
	17507	2030308	H MASTER	Mario Henrique Medeiros Cavalcante De	CLUBE NEBLINA
09:00:00	17508	2030307	H MASTER	Francimar Tomaz Leite	CLUBE NEBLINA



Boletim Informativo 03

II Etapa - XVII CPO 2023

Partida	Nr	SI	Categ.	Nome	Clube
09:03:00	11255	7200464	H MASTER	João Pedro Mazzaro De Miranda Henriqu	LIMITE EXTREMO



Boletim Informativo 03

II Etapa - XVII CPO 2023

Campina Grande-PB, 18 de maio de 2023.

Sérgio Carvalho dos Santos
Diretor da prova – CBO 10596

Denis Henrique Martins
Arbitro FOP – CBO 15029