

XVII CPO



Realização



Apoio





Boletim Informativo 02

II Etapa - XVII CPO 2023

1 - CONVITE

A Federação de Orientação da Paraíba (FOP) e o Clube Borborema Azimute ficaram agradecidos por convidar todos os entusiastas da orientação para participar da **II Etapa do XVII Campeonato Paraibano de Orientação**. O evento ocorrerá no **dia 21 de maio de 2023**, na cidade de Campina Grande, Estado da Paraíba, e contará com uma ampla área de competição. Venha fazer parte dessa experiência única!

2 - SÍMBOLO



Logo inspirada nas histórias de Cordel, tão comum pelo Nordeste agora presente na Logo do Campeonato Paraibano de Orientação. Desenhado a mão e transformado em desenho digital para compor o material digital deste campeonato.

3 - COMISSÃO ORGANIZADORA

Diretor do Evento	Sérgio Carvalho dos Santos – CBO 10596
COMISSÃO TÉCNICA	
Diretor Técnico	Marcos A. Torquato Oliveira – CBO 11261
Traçador de Percurso	Jones Gonçalves – CBO 4211
Mapeador	Jones Gonçalves – CBO 4211
Árbitro FOP	Denis Henrique Martins – CBO 15029
E-mail	Sined.denis@gmail.com
Telefone	(83)98827-7634



Boletim Informativo 02

II Etapa - XVII CPO 2023

4 - CONTATO

Federação de Orientação da Paraíba

E-mail: secretaria@fop.org.br

Telefone: (83) 9 8827-7634

5 - LOCAL DO EVENTO

O Evento acontecerá no Sítio Massapé – Campina Grande - Paraíba.

6 - CRONOGRAMA DO EVENTO

Data	Horário	Atividade	Local
21 de maio 2023 Domingo	A partir das 07hs	Entrega do Si-Card	Secretaria do evento
	07:30hs	Cerimônia de Abertura	Arena principal
	8:00hs	Início das Partidas	Arena de partidas

7 - TIPO DE PROVA

A competição será de orientação pedestre, diurna, individual ou acompanhado, percurso único, em ordem específica e longa distância.

8 - CATEGORIAS

Homens no Estadual	Equivalência Nacional	Mulheres no Estadual	Equivalência no Nacional
H Infantil N (HIN)	H10N / H12N	D Infantil N (HIN)	D10N / D12N
H Infantil B (HIB)	H10B / H12B	D Infantil B	D10B / D12B
H Juvenil N (HJuvN)	H14N / H16N	D Juvenil N	D14N / D16N
H Juvenil B (HJuvB)	H14B / H16B	D Juvenil B	D14B / D16B
H Juvenil A (HJuvA)	H14A / H16A	D Juvenil A	D14A / D16A
H Juvenil E (HJuvE)	H16E	D Juvenil A	D16E
H Junior N (HJN)	H18N / H20N	D Junior N	D18N / D20N
H Junior B (HJB)	H18B / H20B	D Junior B	D18B / D20B
H Junior A (HJA)	H18A / H20A	D Junior A	D18A / D20A
H Junior E (HJE)	H18E / H20E	D Junior E	D18E / D20E
H Adulto N (HAN)	H21N	D Adulto N	D21N
H Adulto B (HAB)	H21B	D Adulto B	D21B
H Adulto A (HAA)	H21A	D Adulto A	D21A
H Adulto E (HAE)	H21E	D Adulto E	D21E
H Master N (HMN)	H35N / H40N	D Master N	D35N / D40N



Boletim Informativo 02

II Etapa - XVII CPO 2023

H Master B (HMB)	H35B / H40B	D Master B	D35B / D40B
H Master A (HMA)	H35A / H40A	D Master A	D35A / D40A
H Sênior N (HSN)	H45N / H50N	D Sênior N	D45N / D50N
H Sênior B (HSB)	H45B / H50B	D Sênior B	D45B / D50B
H Sênior A (HSA)	H45A / H50A	D Sênior A	D45A / D50A
H Veterano N (HVN)	H55N / H60N	D Veterano N	D55N / D60N
H Veterano B (HVB)	H55B / H60B	D Veterano B	D55B / D60B
H Veterano A (HVA)	H55A / H60A	D Veterano A	D55A / D60A
H VIP N	H65N e acima	D VIP N	D65N e acima
H VIP B	H65B e acima	D VIP B	D65B e acima
H VIP A	H65A e acima	D VIP A	D65A e acima
H N 1	Até 10 anos	D N 1	Até 10 anos
H N 2	de 10 a 14 anos	D N 2	de 10 a 14 anos
H N 3	de 15 anos acima	D N 3	de 15 anos acima

A competição seguirá as regras de Orientação da IOF, as Regras de Orientação Pedestre da CBO (ROP/CBO), o Regulamento de Competições Regionais e Estaduais da CBO (RCRE/CBO) e o Regulamento do Campeonato Paraibano de Orientação 203, disponíveis em: www.cbo.org.br e www.fop.org.br/

9 - ÁREA EMBARGADA

Toda a área demarcada Sítio Massapé – Campina Grande –PB.

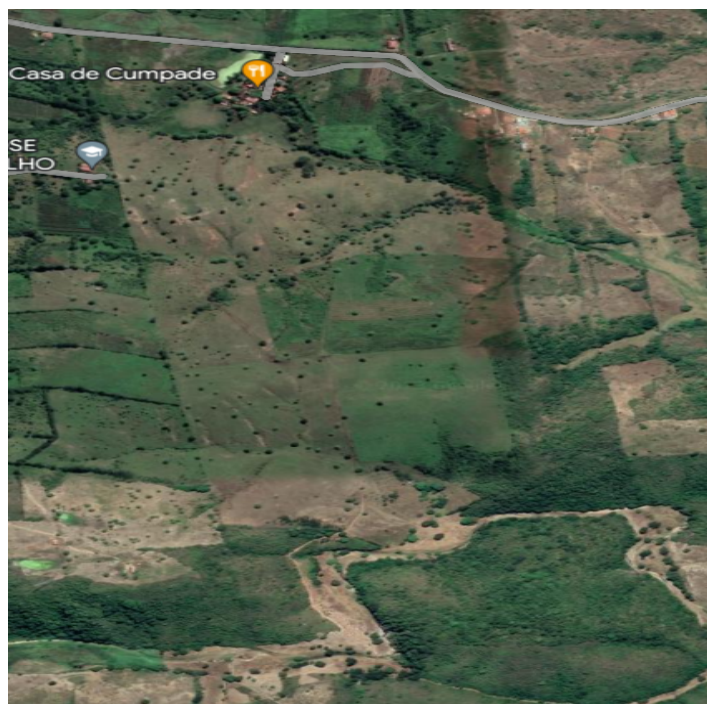



Boletim Informativo 02

II Etapa - XVII CPO 2023

10 - Inscrições

Os atletas não filiados à CBO poderão se inscrever nas categorias “N” e “B”, recebendo as premiações previstas para seus resultados, porém não participando do ranking da FOP.

Os atletas menores de 18 anos participam do evento mediante autorização escrita dos pais ou responsáveis (esta autorização deverá ficar sob controle e posse dos Presidentes de Entidades, Técnicos ou dos Responsáveis Legais).

As inscrições serão realizadas de forma ONLINE no Sistema da FOP, integrado ao sistema CBO, no evento correspondente a **II Etapa**, através do link: <https://fop.org.br/evento/1142>.

Conforme Regulamento do XVII CPO, os clubes interessados em participar do “Ranking de Clubes” devem realizar inscrição no campeonato conforme valor descrito no Regimento de Taxas 2023 da FOP. Os valores devem ser depositados/transferidos para a conta da FOP informada no item 10.2 até o final do 2º prazo da II Etapa.

10.1 - COMO FILIAR-SE À CBO:

Para realizar a filiação temporária ou definitiva acesse: <https://www.cbo.org.br/login> e escolha a opção desejada no quadro do lado direito da tela.

10.2 - VALORES E PRAZOS

Os valores do percurso longo (domingo) devem ser depositados no Banco do Brasil, agência 3501-7, conta Corrente 40150-1, Federação de Orientação da Paraíba CNPJ: 13.189.836/0001-28, ou pela chave **PIX CNPJ 13.189.836/0001-28**, e anexado ao sistema de inscrição eletrônica, antes do término dos prazos deste boletim.

Valores e prazos conforme tabela a seguir:

Descrição	Prazos		
	1º Prazo Até 27/04/2023	2º Prazo Até 10/05/2023	3º Prazo Até 14/05/2023
Individual + Sicard Alugado	R\$ 75,00	R\$ 95,00	R\$ 125,00
Individual + Sicard Próprio	R\$ 68,00	R\$ 88,00	R\$ 118,00
1º Dependente + Sicard Alugado ⁽²⁾	R\$ 70,00	R\$ 90,00	R\$ 120,00
1º Dependente + Sicard Próprio ⁽²⁾	R\$ 63,00	R\$ 83,00	R\$ 113,00
2º Dependente em diante+Sicard Alugado ⁽²⁾	R\$ 67,00	R\$ 87,00	R\$ 117,00
2º Dependente em diante+Sicard Próprio ⁽²⁾	R\$ 60,00	R\$ 80,00	R\$ 110,00
*Duplas+Si-Card Alunado	R\$ 140,00	R\$ 160,00	R\$ 190,00
*Duplas + Si-Card Próprio	R\$ 133,00	R\$ 153,00	R\$ 183,00



Boletim Informativo 02

II Etapa - XVII CPO 2023

***As Duplas devem seguir as orientações contidas no Regulamento do XVII CPO, Art. 4 – Parágrafo 3º.**

Valores para os participantes filiados à CBO já com o desconto de 40%. Os participantes não filiados à CBO pagarão os valores integrais.

(1) São considerados dependentes esposas/esposos, companheiras/companheiros legalmente constituídos e filhos solteiros até 21 anos, sendo obrigatória a comprovação por documentação o oficial da referida condição. A documentação deverá ser enviada para secretaria@fop.org.br

Inscrições no sistema com valores de depósito divergente de prazos não serão aceitas. Valores depositados a mais não serão devolvidos.

Haverá devolução de valores mediante solicitação do atleta através do e-mail secretaria@fop.org.br, CONFORME TABELA ABAIXO

PRAZOS	PERCENTUAL DEVOLVIDO
Até 27/04/2023	50% do valor pago
Até 10/05/2023	25% do valor pago
Após 14/05/2023	Não haverá devolução

Para sanar dúvidas referente a utilização do sistema online de inscrição o atleta deverá entrar em contato com a FOP pelo e-mail secretaria@fop.org.br.

Em observância à Regra 232, Parágrafo 3º da ROP 2022, o valor estipulado para leitura da memória da base será de **R\$100,00** (cem reais).

11 – PRINCIPAIS DISTÂNCIAS

- 🕒 João Pessoa – Via BR-230 – 119 km – 1h46min
- 🕒 Recife - Via BR-230 e BR-101 – 225km – 3h22min
- 🕒 Natal - BR-230 e BR-101 – 280 km – 3h50min

12 – HOSPEDAGEM E ALIMENTAÇÃO

- Pousada Maanaim (83)99114-1975 - 14,1km – Avaliação 9 - Fantástico
- Pousada Casa Bella (83)3331-2760 - 14,0 km – Avaliação 8.6 Fabuloso
- Pousada Itararé (83)3201-1090 – 13,7km - Avaliação 7.8 Bom



Boletim Informativo 02

II Etapa - XVII CPO 2023

🏠 Casa do Cumpade – ☎ 83 3224-3050 ou 98621-9936 – Só almoço
49,90 por pessoa (PAGAMENTO ANTECIPADO)

- Salada de folhas tropical
- Legumes cozidos
- Purê de macaxeira
- Feijão de corda
- Arroz branco
- Arroz de festa
- Massa ao molho bachamel
- Carnes assadas em brasa variadas
- Bode guisado
- Farofa de cuscuz
- Suco, refrigerante, sobremesa, doces de frutas e água.

🏠 Fazenda Santana (Galante-PB) – ☎ 83 3317-1102 ou 99592252



🏠 Casa do Chico (Galante-PB) - ☎ 83.99114-7623 83.98870-1377



10 – DESCRIÇÃO DO TERRENO, CLIMA E QUAISQUER RISCOS

O terreno com vegetação predominantemente composto por 401, 403, 408 e elemento construído 516. Há uma linha de alta tensão que atravessa o mapa no sentido leste-oeste, enquanto uma trilha central corta o mapa no sentido norte-sul. O clima durante o dia 21.05 será de 31°. Foram identificados três locais com a presença de abelhas, os quais serão indicados no mapa como áreas proibidas (710). Além disso,



Boletim Informativo 02

II Etapa - XVII CPO 2023

destacamos a existência de um penhasco intransponível (106), também identificado no mapa, com rotas que não direcionarão os atletas para atravessar esse obstáculo. Contudo, solicitamos atenção especial aos atletas das categorias Elite e Alfa.



100%

401 - Área aberta

Terreno cultivado, de pastagem, prados (campos cobertos de plantas herbáceas que servem para forragem), campos, relvados, etc, sem árvores, onde a corrida seja fácil. Se as áreas amarelas se tornarem dominantes deverá ser utilizado uma trama (75%) em substituição do amarelo puro.

Cor: amarelo.



50%

403 - Área semiaberta

Terreno com ervas silvestres rasteiras, áreas de abate de árvores, plantações recentes (árvores menores que 1m - arbustos) ou outros terrenos majoritariamente abertos com vegetação rasteira irregular ou relva alta. Este símbolo pode ser combinado com os símbolos 407 ou 409 para representar velocidade de progressão reduzida.

Cor: amarelo 50% (60 linhas/cm).



60%

408 - Floresta: difícil correr

Uma área de árvores densas ou um matagal (terreno coberto de plantas densas, com baixa visibilidade) que reduz a velocidade de corrida para cerca de 20-60% da velocidade normal.

Cor: verde 60% (60 linhas/cm).



0.3

0.14

516 - Linha de eletricidade, teleférico ou de telefone

Linha de eletricidade, teleférico ou de telefone. Os traços perpendiculares indicam a localização exata dos postes.

Cor: preto.

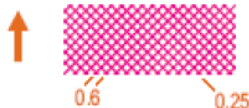

0.6

0.25

710 - Área perigosa

Uma área que represente perigo para o atleta é representada com linhas diagonais cruzadas.

Cor: púrpura.



0.35 — m = 0.5

0.12

min.

m = 0.5

0.6

201 - Penhasco intransponível

Um penhasco ou despenhadeiro, falésia, pedreira ou escarpa de terra que seja intransponível (ver 106), é representado por uma linha de 0,35 mm com traços descendentes a representar a total extensão do seu declive. Para paredes verticais estes traços podem ser omitidos se o espaço for pouco, p.ex. passagens estreitas entre penhascos (a passagem deverá ser desenhada com uma largura de pelo menos 0,3 mm). Os traços podem se estender sobre símbolos que representem áreas na base da parede. Quando uma parede rochosa entra diretamente na água tornando impossível a passagem na sua base, a linha delimitadora da água deve ser omitida ou os traços da falésia devem estender-se visivelmente sobre essa linha.

Cor: preto.



Boletim Informativo 02

II Etapa - XVII CPO 2023

11 – ESCALA E EQUISTÂNCIA DOS MAPAS

Os mapas seguirão as especificações internacionais para mapas de orientação (ISOM 2017-2), com escala de 1:7500 e equidistância de curva de nível de 5 metros.

12 - EXTENSÃO APROXIMADA DE CADA PERCURSO

A distância aproximada de cada percurso é a seguinte: H21E - 6,3 km; HMasterA - 5,3 km; DSêniorA - 3,2 km; DVeterano - 3,4 km e DAdultoE - 5,0 km.

13 – PROGRAMAÇÃO DO EVENTO

- 19.05.2023 - (Sexta-feira) – Publicação da Ordem de Partida, nas mídias sociais.
- 20.05.2023 (Sábado) – Montagem da infraestrutura para o evento.
- 21.05.2023 (Domingo):
 - 06h00: Chegada dos atletas
 - 07h30: Cerimônia de Abertura
 - 08h00: Início das partidas
 - 12h00: Encerramento do tempo oficial de prova
 - 12h30: Desmontagem de toda a infraestrutura.

14 – OUTRAS INFORMAÇÕES

Para preservar a natureza e a propriedade da Casa do Cumpade, é essencial que o lixo gerado seja descartado de forma adequada em locais designados. Além disso, **copos de água usados durante o percurso e saquinhos de gel devem ser descartados em pontos de controle específicos**. Solicitamos a colaboração dos atletas e seus convidados para acolher todo o lixo gerado durante o evento e depositá-lo nos locais adequados, de forma responsável.

Campina Grande-PB, 13 de abril de 2023.

Sérgio Carvalho dos Santos
Diretor da prova – CBO 10596

Denis Henrique Martins
Arbitro FOP – CBO 15029