

XIV CAMPEONATO PARAIBANO DE ORIENTAÇÃO



# **BOLETIM INFORMATIVO 03**

## **XIV Campeonato Paraibano de Orientação**

### **Realização**



### **Organização**



### **Apoio**



## **1. CONVITE**

A Federação de Orientação da Paraíba - FOP e o Clube de Orientação do Extremo Leste (CORELE), têm a honra de convidar toda a “família orientista”, para participar da 1ª Etapa do XIV Campeonato Paraibano de Orientação, que será realizada no dia 01 de março de 2020, com área de competição localizada na Comunidade Arena Tavares, no município de Santa Rita, Estado da Paraíba.



## 2. SÍMBOLO



A logo tem como mensagem principal e inspiração, a satisfação em concluir uma etapa de competição, levando, com orgulho, o nome do Estado da Paraíba como destaque.

A logo é composta pela sigla CPO, tendo como padrão interno das letras o traçado de um mapa topográfico e, dentro da letra "O", o prisma, símbolo das competições de orientação; subposto a esta última, está a imagem de um competidor levando a bandeira da Paraíba que, por sua vez, sobrepõe a bússola que orienta os caminhos dos competidores;

Criação da atleta JOSIMARIA TAVARES DE SOUSA, CBO 16983, Clube CONA - RN que venceu o concurso para o Logo do XIV CPO.



### 3. LOCAL

- O evento acontecerá na comunidade Arena Tavares no município de Santa Rita, Estado da Paraíba.

#### Município de Santa Rita

**Santa Rita** é um município brasileiro localizado na Região Metropolitana de João Pessoa, estado da Paraíba. Sua população em 2018 foi estimada pelo IBGE em 135 807 habitantes distribuídos em 726 km<sup>2</sup> de área. Nas últimas três décadas a cidade vem tendo um expressivo crescimento urbano, o que, além da prosperidade econômica, trouxe também problemas sociais e de urbanização. Em virtude de seu distrito industrial, atualmente o município é detentor da quarta maior economia do estado, com um PIB de 1.624.386 mil reais, no ano de 2012, após a capital, Campina Grande e Cabedelo. No município está localizado o Aeroporto Internacional Presidente Castro Pinto, que atende à demanda da Região Metropolitana de João Pessoa.

Cidade histórica localizada junto à capital do estado, Santa Rita foi palco da implantação dos primeiros engenhos de cana-de-açúcar na Paraíba. A prosperidade canavieira possibilitou que muitas casas, igrejas, capelas e outros monumentos em estilo arquitetônico barroco fossem erigidos, os quais ainda hoje remontam a essa época.

O município apresenta o maior número de fontes de águas minerais do estado da Paraíba, por isso também é conhecida como "cidade das águas minerais".

#### Fotos da área de concentração

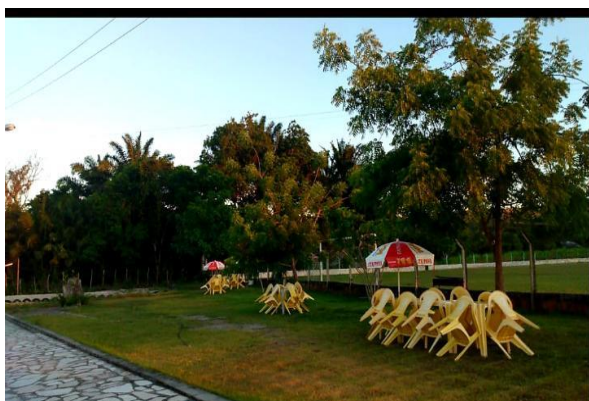

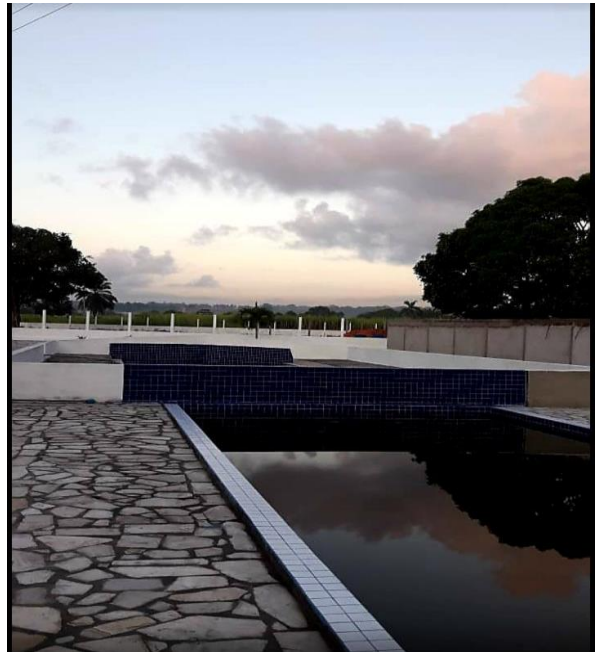

## 4. AMOSTRA DO MAPA

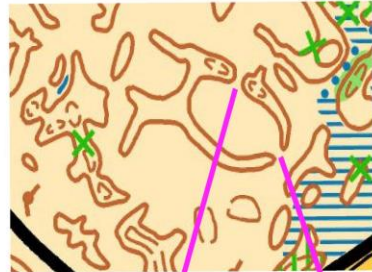
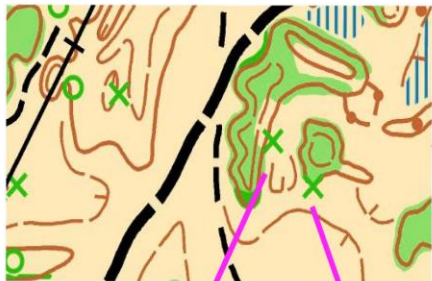

## 5. PROGRAMAÇÃO

Data	Horário	Atividade	Local
01 Mar 2020 Domingo	06:00/08:00 h	Recepção dos atletas	Centro do evento
	07:00/ 8:00 h	Entrega do SI-Card	Secretaria do evento
	08:00 h	Cerimônia de abertura	Centro do evento
	09:00 h	Partida dos primeiros atletas	Área de partida

## 6. ÁREA EMBARGADA

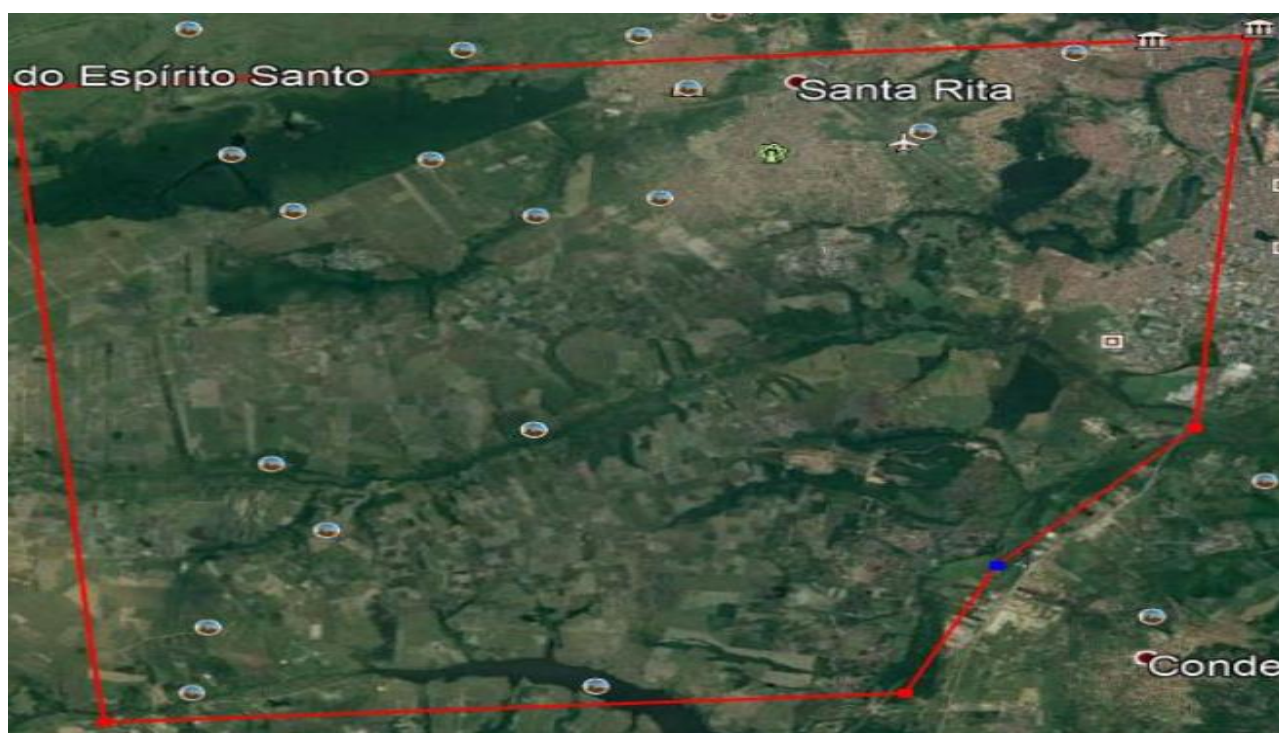

Toda área delimitada na imagem pertencente ao município de SANTA RITA está **embargada**, a mesma não poderá ser utilizada pelos atletas para nenhum tipo de treinamento de acordo com as regras vigentes, pois além de serem áreas privadas, está devidamente autorizada para ser utilizada durante a competição da **I ETAPA DO XIV CAMPEONATO PARAIBANO DE ORIENTAÇÃO**.



## 7. DESCRIÇÃO DO TERRENO

Os Mapas foram confeccionados de acordo com as Especificações Internacionais para Mapas de Orientação 2017 (ISOM/2017).

**Terreno:** terreno pouco movimentado onde grande parte da área é aberta (75%), na mesma existem diversas colinas e montículos, existem também algumas áreas com charcos, porém dependendo da escassez de chuva, as mesmas poderão estar secas. Outra parte da área (15%) é composta por mata nativa onde permite uma boa locomoção dos atletas. Esta mata nativa é cortada por uma linha d'água, onde a mesma é transponível em toda a sua extensão. O restante da área (10%) é composto por lavouras, pomares e árvores esparsas.

**A previsão do tempo:** É de 31° Graus a máxima e 25° a mínima.

**Riscos:** **PEDIMOS AOS ATLETAS NÃO ENTRAREM NOS PLANTIOS DE ABACAXIS, USAR SEMPRE AS ESTRADAS**

## 8. ESCALA E EQUIDISTÂNCIA

**Escalas:** 1: 7.500 / 1: 5.000.

**Equidistância das curvas de nível:** 5 metros.

## 9. COMISSÃO ORGANIZADORA

Função	Nome	Contato
Diretor do Evento	Suênia Miliano	(83) 98807-7566 ( Oi) 
Diretor Técnico	Waldson Estrela	(83) 98645-4569 ( Oi) 
Diretor de Arena	Waldson Estrela	(83) 98645-4569 (Oi) 
Diretor de Partida	Suênia Miliano	(83) 9887-7566 (Oi) 
Diretor de Chegada	Edson Júnior	(83) 98829-9176 (OI) 
Diretor de Logística	Simone Soares	(83) 9889-7667( Oi) 
Mapeador e Traçador de percursos	Gilnei Weber	(61) 98318-2477 (Tim) 
Secretaria	Suelany Cristina	(83) 98759-4301 (Oi) 
Apuração	Joácil Carlos	(83) 99848-0409(Cla) 







# 10. CROQUI





## 11. JURI TÉCNICO

CBO	NOME	CATEGORIA	CONTATO
10596	Sérgio C. dos Santos (Árbitro)	H SENIOR A	(83) 98672-0023 
4095	Waldson Estrela C. Lima (Dir. Técnico)	H SENIOR A	(83) 98645-4569 
10472	Héd Guerreiro Cajú	H ADULTO A	(83) 99614-2909 
1306	Márcio Ronaldo Rocha	H SENIOR A	(84) 99990-1284 
11255	João Pedro Mazzaro (Pepeu)	H MASTER A	(83) 98861-2520 

## 12. REGRAS E REGULAMENTOS

A competição seguirá as Regras de Orientação da IOF, as Regras Gerais de Orientação Pedestre da CBO (ROP 2020) e o Regulamento do XIV Campeonato Paraibano de Orientação - **CPO 2020**, disponíveis no site da **FOP** - Federação de Orientação da Paraíba (<https://www.fop.org.br/>).

Atentar para Regra 42 - Os competidores que participam de uma prova são responsáveis pelos riscos e acidentes que venham a sofrer no deslocamento, concentração e execução dos percursos. O seguro contra acidentes é de responsabilidade do atleta ou do clube a que ele pertence.

## 13. HOSPEDAGEM, ALIMENTAÇÃO E TRANSPORTE.

Os custos com hospedagem, alimentação e transporte serão de responsabilidade dos atletas e/ou clubes de acordo com a regra 46 da RGOP 2019. O local de concentração possui opções de café e almoço. Interessados deverão fazer contato com Sra. Lita (83) 99129-8577 (WhatsApp) para fins de preparação das refeições.

Valor Almoço (PF): R\$ 12,00

Para evitar transtornos, solicitamos aos atletas cumprirem com a proibição: **“NÃO ENTRAREM COM BEBIDA E COMIDA”**.

Os proprietários cederam a área gratuitamente, com essa condição.



## 14. TEMPO DO VENCEDOR DA ELITE E EXTENSÃO APROXIMADA DE CADA CATEGORIA.

CATEGORIAS	Quant. PC	Dist. metros	Desn. m	Tempo Médio Venc. / min
H Adulto E	25	7.390	75	80
H Júnior E / D Adulto E	25	6.350	55	65
H Juvenil E / D Juvenil E D Júnior E	23	6.100	500	65
H Adulto A	25	6.300	50	65
H Máster A	23	6.500	65	55
H Sênior A / H Júnior A D Adulto A	21	6.150	45	50
H Veterano A / H Vip A H Juvenil A / D Máster A D Sênior A / D Júnior A	20	4.950	40	45
D Veterano A / D Vip A D Juvenil A	16	3.850	40	45
H Adulto B	17	4.010	45	45
H Máster B	16	3.450	35	40
H Sênior B / H Júnior B D Adulto B	14	3.460	35	45
H Veterano B / H Vip B H Juvenil B / D Máster B D Sênior B / D Júnior B	13	3.410	30	40
H Infantil B / D Vip B D Veterano B / D Juvenil B D Infantil B	14	3.440	30	40
H Adulto N / H Máster N	14	3.310	15	35
H Sênior N / H Júnior N HN3 / D Adulto N D Máster N	13	2.900	15	30
H Veterano N / H Vip N H Juvenil N / HN 2 D Sênior N / D Veterano N D Vip N/ D Júnior N / DN3	12	3.100	15	30
H Infantil N / HN1 / DN2 D Juvenil N / D Infantil N DN1	9	2.470	10	30



## 15. LISTA DE PARTIDA

Link: <https://helga-o.com/start/index.php?lauf=1813>

## 16. INFORMAÇÕES GERAIS

Todas as informações pertinentes ao evento serão disponibilizadas no site da **FOP - Federação de Orientação da Paraíba** (<https://www.fop.org.br/>), divulgadas nas redes sociais e em informativos sempre que possível.

### Contatos sobre o evento

Estrela - (83) 98645-4569

Suênia – (83) 98807-7566

e-mail: [corelepioneiro@gmail.com](mailto:corelepioneiro@gmail.com).

João Pessoa, 26 de fevereiro de 2020.



Suênia Miliano da Cruz

Diretora do Evento



Sérgio Carvalho dos Santos

Árbitro da FOP - 495/9117

