



**Lucena - PB**

**6 a 11 de dezembro de 2022**

**Boletim Informativo nº 4**





**CONFEDERAÇÃO BRASILEIRA DE ORIENTAÇÃO**  
Fundada em 11 de janeiro de 1999  
Filiada à IOF e vinculada ao Comitê Olímpico Brasileiro  
CNPJ 03.071.250/0001-00



**FEDERAÇÃO DE ORIENTAÇÃO DA PARAÍBA**  
Fundada em 11 de janeiro de 2011  
Filiada à CBO  
CNPJ 13.189.836/0001-28



## Principais Destaques do boletim 4

- x Programa Detalhado;
- x Detalhes do Terreno e percursos;
- x Localizador das arenas; e
- x Pista Treino



## CONVITE

A Confederação Brasileira de Orientação – CBO e a Federação de Orientação da Paraíba – FOP, têm a honra de convidar toda a “família orientista”, nacional e internacional, para participar da X Copa Nordeste de Orientação e os 5 Dias de Orientação da Paraíba, que será realizada no período de 06 a 11 de dezembro de 2022, com áreas de competição localizadas em áreas rurais e urbanas do município de Lucena/PB.



Figura 1: *Foto de arquivo - Jornal da Paraíba*



## Comissão Organizadora:

Diretor do Evento: Denis Henrique Martins

+55 (83) 98827-7634 | presidente@fop.org.br

Mapeador: Rildo Machado Ferreira

+55 (83) 99620-6056 | rildoFerreira3@gmail.com

Percursos: Waldson Estrela

+55 (83) 98645-4569 | waldsonEstrela67@gmail.com

## Árbitro CBO:

Árbitro Nacional: Joudерian Ferreira Nobre

+55 (85) 98857-5355 | joudерian@gmail.com

## Informações:

Falar com o Diretor do Evento, Mapeador ou Traçador de Percursos nos números e eMails informados acima. Também estaremos disponíveis no eMail da secretária da FOP: secretaria@fop.org.br





## Local do Evento:

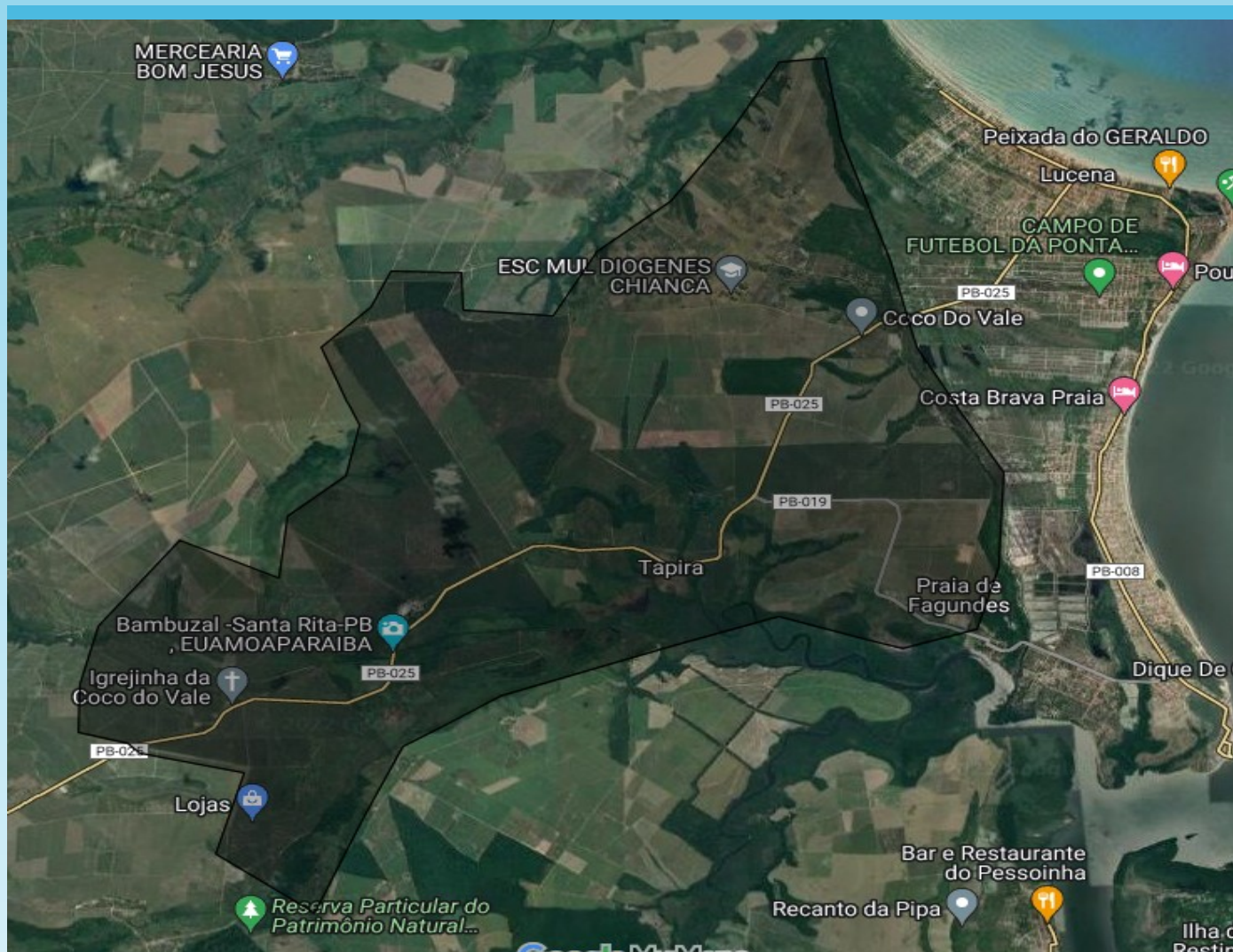

Área Embargada: Coco do Vale, Lucena – PB

O evento acontecerá no município de Lucena, estado da Paraíba



## Programação Geral:

DATA	PROGRAMAÇÃO	HORÁRIO	LOCAL
06 de dezembro de 2022 (Terça-feira)	Recepção dos Atletas Secretaria da CopaNE	9 às 18h	Pousada Barcaça
	Pista Treino	9 às 15h	Coco do Vale Mapa Treino
07 de dezembro de 2022 (Quarta-feira)	Cerimônia de Abertura 5 Dias de Orientação PB	7h	Coco do Vale Arena Dias 1 e 2
	1º dia dos 5 dias de Orientação PB	1ª partida 08:00	
	Pista Treino	9 às 15h	Coco do Vale Mapa Treino
08 de dezembro de 2022 (Quinta-feira)	2º dia dos 5 dias de Orientação PB	1ª partida 08:00	Coco do Vale Arena Dias 1 e 2
	Pista Treino	9 às 15h	Coco do Vale Mapa Treino
09 de dezembro de 2022 (Sexta-feira)	Pista Treino	9 às 15h	Coco do Vale Mapa Treino
	Cerimônia de Abertura CopaNE 2022	14h	Arena Sprint Lucena
	Sprint da CopaNE 3º dia dos 5 dias de Orientação PB	1ª partida 14:30	Arena Sprint Lucena
	Premiação Sprint	18h	Pousada Barcaça
10 de dezembro de 2022 (Sábado)	Percurso Longo da CopaNE 4º dia dos 5 dias de Orientação PB	1ª partida 08:00	Coco do Vale Arena CopaNE
	Premiação Elite – Longo	18h	Pousada Barcaça
	Confraternização dos Orientistas		
11 de dezembro de 2022	Percurso Médio da CopaNE 5º dia dos 5 dias de Orientação PB	1ª partida 08:00	Coco do Vale Arena CopaNE



## Secretaria da CopaNE:

Zanolly Maria Finizola da Costa	
+55 (83) 98892-3141	zanolly@gmail.com

Sandra Magda de Souza Cabral	
+55 (83) 99999-1574	smsCabral@yahoo.com.br

A Secretaria da CopaNE funcionará a partir do dia 06/12/22 na Pousada Barcaça das 9h às 18h.

Na sexta-feira (09/12/22) após o meio dia, a secretaria passará a ser itinerante, estando sempre nas arenas das competições.

Localizador: <https://goo.gl/maps/v7rbQRV7TMorn52c6>

## Sistema de Apuração:

O sistema eletrônico de registro será o SportIdent e a Apuração usará o software HelgaO. Na perda do SI-Card alugado o atleta deverá indenizar o valor de R\$ 270,00 ao organizador.

## Categorias:

Todas as previstas na Regra 21 da ROP 2022.

## Responsabilidades:

Conforme regra 42, os competidores que participam de uma prova são responsáveis pelos riscos e acidentes que venham a sofrer no deslocamento, concentração e execução dos percursos. O seguro contra acidentes é de responsabilidade do atleta ou do clube a que ele pertence.





## Detalhes do Terrenos:

Os mapas da CopaNE contemplam em sua maioria área de “405” corrida livre, cerca de 60%, recortada por estradas e trilhas, e área de “408” mata nativa, em torno de 35%, com muito boa progressão exceto em algumas áreas onde tem árvores caídas que diminui a velocidade de progressão. Nos mapas que completam os 5 dias de Orientação PB, a predominância é maior de área “405” que apresenta algumas peculiaridades diferentes de piso: cascas de coco já em estado avançado de deterioração

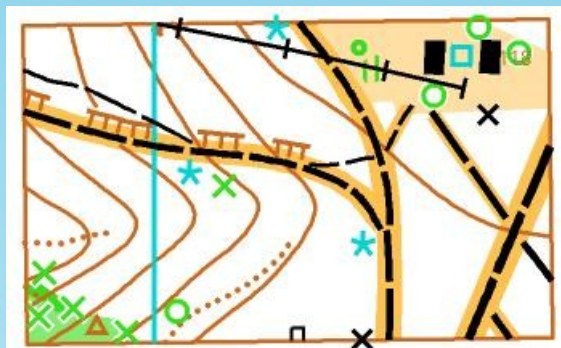

Trechos dos mapas Longo/Médio

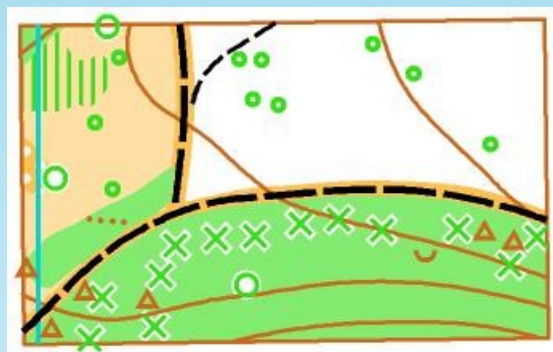

que possibilitam a progressão sem apresentar muita resistência; terreno arenoso arado; área com vegetação rasteira “407”; e área com charco transponível, o que pode ser visualizado no material de apoio (vídeos) na página oficial do evento.

Todas as áreas da competição contam com uma vasta quantidade de objetos: “418” arbusto, que representam em sua maioria coqueiros de tamanhos diferentes aos da plantação original, com a peculiaridade de estarem alinhados; “419” objeto especial de vegetação (toco), que representam troncos de coqueiro tanto caídos como em pé e troncos de árvores caídas e em pé; cubas; buracos; objetos especiais de água; objetos especiais feitos pelo homem e objetos especiais de relevo (cupim), estes em sua maioria cupim na árvore, conforme ilustrações (fotos) no material de apoio na página oficial do evento.





Trecho do mapa Sprint

Os mapas dos percursos Floresta foram confeccionados seguindo a ISOM 2017-2 e os mapas dos percursos Sprint foram confeccionados seguindo a ISSprOM 2019-2. No Anexo I temos imagens com as características e elementos dos mapas. Já no Anexo II temos os detalhes dos percursos.

## Localizadores das Arenas:

- **Pista Treino:** Coco do Vale – 8km saindo da Secretaria da CopaNE  
<http://goo.gl/maps/4hTEAA9pfF6JZbDF7>
- **Dias 1 e 2:** Coco do Vale – 16km saindo da Secretaria da CopaNE  
Arena para realização do 1º e 2º dia dos 5 Dias de Orientação da Paraíba.  
<https://goo.gl/maps/8Ekn7q5YnnkYosnK8>
- **Sprint:** Lucena – 1,2km saindo da Secretaria da CopaNE  
<https://goo.gl/maps/2t68q3LypYoJAV2t5>
- **Longo e Médio:** Coco do Vale – 8km saindo da Secretaria da CopaNE  
<https://goo.gl/maps/mL6DckuEjEjLJYSd9>

Todo o deslocamento deve ser feito apenas por estradas pavimentadas. Utilizar preferencialmente, os localizadores disponibilizados neste boletim.



## **Cobertura de Telefonia:**

Na cidade de Lucena, existe boa cobertura de sinal das operadoras Tim, Oi, Vivo e Claro.

Nas arenas, o sinal oscila para todas as operadoras, sendo na Arena dos dias 1 e 2, o local com pior recepção de sinal.

## **Medalhas de Participação e Premiação:**

As Medalhas de Participação serão entregues após a chegada de cada percurso que o atleta participar.

A premiação do Sprint será realizada no mesmo dia (09/11/2022) na Pousada Barcaça a partir das 18h.

A premiação da CopaNE e dos 5 Dias de Orientação PB será realizada no domingo, dia 11/11/2022 na Pousada Barcaça a partir das 11h.

Serão oferecidas medalhas de participação a todos os atletas inscritos sempre ao final de cada percurso. As medalhas serão diferenciadas para cada um dos 5 dias, das quais, as três medalhas referentes a CopaNE formam uma mandala.

Ver imagens ilustrativas abaixo:



## Oportunidade de treino:

Estará disponível para todos os atletas inscritos uma área para treino. O mapa será entregue junto com o kit na Secretaria do Evento. O Kit do atleta será entregue exclusivamente na secretaria fixa da CopaNE que estará funcionando na Pousada Barcaça.

No local do Treino não haverá estrutura para banho. Recomenda-se que o atleta leve sua hidratação.

Localizador: <http://goo.gl/maps/4hTEAA9pfF6JZbDF7>

## Hospedagem, alimentação e acantonamento:

Estas informações podem ser encontradas no Caderno de Turismo [2](#) e [3](#). O cadastramento para o acantonamento foi encerrado no dia 02 de dezembro de 2022.

Os orientistas poderão encontrar café da manhã na Padaria Elshaday localizada na Rua David Falcão (PB-025), que funciona diariamente a partir das 5:30.

Há também grande variedade de mercadinhos, lojas de bolos e depósitos de bebidas na mesma rua, próximo ao centro da cidade.





## **Imagens de elementos característicos do mapa:**

Ver Anexo I

## **Estatísticas de Percurso:**

Ver Anexo II

## **Turismo:**

Optar sempre por serviço de guias de turismo. Atenção aos banhos de mar, evitar locais desconhecidos e próximo a encontros de rios e mar, pois existem correntezas.

## **Reunião da Comissão Organizadora:**

A comissão organizadora realizou sua última reunião no dia 29/11/2022 às 19:30 contando com as presenças abaixo onde foi discutido os últimos detalhes para a realização do evento que iniciará no dia 06/12/2022.

- Diretor do Evento
- Diretor de Arena
- Diretor Técnico
- Controlador de Partida
- Responsáveis pela secretaria

**João Pessoa, 04 de dezembro de 2022**

**Denis Henrique Martins**  
Diretor da CopaNE 2022

**Jouderian Nobre**  
Árbitro CBO

