



FEDERAÇÃO DE ORIENTAÇÃO DE PERNAMBUCO

Fundada em 9 de fevereiro de 2007

Filiada à Confederação Brasileira de Orientação

CNPJ 08.839.936/0001-12



BOLETIM Nº 02



XI Campeonato Pernambucano de ORIENTAÇÃO – CamPOri-2023

3ª ETAPA – 08 de OUTUBRO

Realização:



Organização:



APOIO:

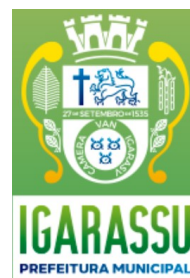



FEDERAÇÃO DE ORIENTAÇÃO DE PERNAMBUCO

Fundada em 9 de fevereiro de 2007

Filiada à Confederação Brasileira de Orientação

CNPJ 08.839.936/0001-12



CONVITE

Família Orientista, a Federação de Orientação da Pernambuco (FEOPE) e o Clube de Orientação Sargento Wolff (COSW), têm a honra de convidá-los para a **3ª ETAPA do XI Campeonato Pernambucano de Orientação - XI CamPOri**, em uma área totalmente INÉDITA.

1. COMISSÃO ORGANIZADORA

FUNÇÃO	NOME	CONTATO
Organização	Clube de Orientação Sargento Wolff - COSW	
Diretora do Evento	Dinara Pessoa – CBO 4207	(81) 99602-9345
Diretor Técnico	Bruno Pessoa - CBO 3355	(81) 99629-5863
Controlador de Partida	Marcos Batista – CBO 16074	(81) 99494-1677
Controlador de Chegada	Samantha Gutemberg – CBO 4858	(81) 99609-0106
Mapeador e Traçador de Percurso	Inácio Santos – CBO 4896	(81) 99696-6115
Inscrições/Secretaria	Patrícia Oliveira – CBO 17643	(81) 99599-7379
Controlador de Apuração	Jorge Maranhão – CBO 2230	(81) 98745-0931

ARBITRAGEM DO EVENTO

FUNÇÃO	NOME	CONTATO	E-MAIL
Árbitro - FEOPE	Luciana Veríssimo Ávila CBO 20845	81 986591851	verissimo.luciana@gmail.com
Auxiliar	Mário Sérgio Villela Machado CBO 1922	61 983011390	mariosvm@gmail.com
Auxiliar	Rosemberg Bezerra Duarte – CBO 8827	83 99313-9764	rosembergduarte.rd@gmail.com

2. CONTATO

- Federação de Orientação de Pernambuco – FEOPE
- E-MAIL: inscricaofoepe@gmail.com
- TELEFONE: (81) 99696-6115



FEDERAÇÃO DE ORIENTAÇÃO DE PERNAMBUCO

Fundada em 9 de fevereiro de 2007

Filiada à Confederação Brasileira de Orientação

CNPJ 08.839.936/0001-12



3. LOCAL DO EVENTO

O evento acontecerá no município de Igarassu, no estado de Pernambuco.

Visão do acesso principal da arena nas margens da PE 041.

Endereço e link disponibilizados abaixo para guiamento:

<https://maps.app.goo.gl/ZV4QEApQ2gVjLhEn9>



PRINCIPAIS DISTÂNCIAS

- Recife (Marco Zero)	- via BR101 e PE 041	- 48,2 km	- 1h 02min
- João Pessoa (Busto)	- via BR101 e PE 041	- 97,6 km	- 1h 17min
- Natal (Parnamirim)	- via BR101 e PE 041	- 240 km	- 2h 47min

4. ÁREA EMBARGADA

Área embargada: 150 hectares, com altitudes variando entre 0 e 125m, terreno apresenta áreas abertas, lagos, pequenos cursos de água, floresta, área de canavial.

A partir da publicação deste Boletim, fica proibido a realização de treino e/ou competição de Orientação na área embargada para o evento.



5. PROGRAMA GERAL DO EVENTO

TIPO DE COMPETIÇÃO: Percurso longo, de floresta, pedestre e diurno.

DATA	HORÁRIO	ATIVIDADE	LOCAL
08 OUT 23 (DOMINGO)	07:00 h	Entrega do SiCard	Secretaria do evento
	07:30 h	Cerimônia de abertura	Arena do evento
	08:00 h	Início das partidas	Área de partida



FEDERAÇÃO DE ORIENTAÇÃO DE PERNAMBUCO

Fundada em 9 de fevereiro de 2007

Filiada à Confederação Brasileira de Orientação

CNPJ 08.839.936/0001-12



6. MAPA – ESCALA e EQUIDISTANCIAS

O mapa será confeccionado de acordo com as Especificações Internacionais para Mapas de Orientação (ISOM/2017-2).

Escalas: 1:7.500, para os níveis E, A, B e N, apenas as categorias HD-N1 / HD-N2 / HDN3 terão a escala 1:5.000.

Equidistância das curvas de nível: 5 metros.

7. TEMPOS ESTIMADOS E EXTENSÃO DOS PERCURSOS

- Tempo estimado do vencedor da categoria ELITE (1h 10min).

Perc	Categorias	Nº de Inscritos	Distância	Pontos	Desnível	Escala
E1	H Adulto E	4	3.900	19	250	7500
E3	H Juv E	1	3.200	14	180	
A1	H Adulto A	4	3.700	16	200	7500
A2	H Master A	7	3.400	16	165	
A3	H Sênior A	3	3.200	14	165	
A4	H Veterano A	8	2.800	13	150	
A5	D Marter A	2	2.600	12	125	
	H Vip A	1				
A6	H Juvenil A	1	2.600	11	120	
	D Senior A	2				
A7	D VIP A	1	2.600	11	100	
B1	DUPLAS	1	3.400	13	150	7500
	H Adulto B	3				
B2	H Master B	7	2.900	11	125	
B3	D Adulto B	1	2.800	11	125	
	H Sênior B	3				
B4	D Master B	1	2.700	11	125	
	D Vet B	1				
B5	D Senior B	5	2.600	11	125	
	D Juvenil B	1				
B6	D Infantil B	1	2.100	9	125	
	D Veterano B	1				
N1	H Adulto N	1	3.100	13	100	7500
N2	D Master N	2	3.000	11	75	
	H Senior N	2				
N3	DN1	2	1.500	6	50	5000
	DN2	2				
	HN1	4				
	HN2	2				



FEDERAÇÃO DE ORIENTAÇÃO DE PERNAMBUCO

Fundada em 9 de fevereiro de 2007

Filiada à Confederação Brasileira de Orientação

CNPJ 08.839.936/0001-12



8. DESCRIÇÃO DO TERRENO, CLIMA E QUAISQUER RISCOS

Terreno: Área com altitudes variando entre 0 e 125m, terreno apresenta áreas fechadas, predominante da plantação de cana-de-açúcar (408) e floresta (406).

Clima: Tempo bom para o período, com temperatura média de 28 graus. É o período mais a meno do ano para a região, com temperatura podendo chegar a 30 graus.

Riscos: Os que não sejam os habituais do esporte.

Informo que tem rotas proibidas no mapa "x purple" que o atleta deve respeitar.

9. CATEGORIAS

Todas as categorias estão previstas no Art. 3 do Regulamento do XI Campeonato Pernambucano de Orientação - XI CAMPORI 2023.

Homens no Estadual	Equivalência Nacional
H Infantil N (HIN)	H10N / H12N
H Infantil B (HIB)	H10B / H12B
H Juvenil N (HJuvN)	H14N / H16N
H Juvenil B (HJuvB)	H14B / H16B
H Juvenil A (HJuvA)	H14A / H16A
H Juvenil E (HJuvE)	H16E
H Junior N (HJN)	H18N / H20N
H Junior B (HJB)	H18B / H20B
H Junior A (HJA)	H18A / H20A
H Junior E (HJE)	H18E / H20E
H Adulto N (HAN)	H21N
H Adulto B (HAB)	H21B
H Adulto A (HAA)	H21A
H Adulto E (HAE)	H21E
H Master N (HMN)	H35N / H40N
H Master B (HMB)	H35B / H40B
H Master A (HMA)	H35A / H40A
H Sênior N (HSN)	H45N / H50N
H Sênior B (HSB)	H45B / H50B
H Sênior A (HSA)	H45A / H50A
H Veterano N (HVN)	H55N / H60N
H Veterano B (HVB)	H55B / H60B
H Veterano A (HVA)	H55A / H60A
H VIP N	H65N e acima
H VIP B	H65B e acima
H VIP A	H65A e acima
H N 1	Até 10 anos
H N 2	de 10 a 14 anos
H N 3	de 15 anos acima

Mulher no Estadual	Equivalência no Nacional
D Infantil N (HIN)	D10N / D12N
D Infantil B	D10B / D12B
D Juvenil N	D14N / D16N
D Juvenil B	D14B / D16B
D Juvenil A	D14A / D16A
D Juvenil A	D16E
D Junior N	D18N / D20N
D Junior B	D18B / D20B
D Junior A	D18A / D20A
D Junior E	D18E / D20E
D Adulto N	D21N
D Adulto B	D21B
D Adulto A	D21A
D Adulto E	D21E
D Master N	D35N / D40N
D Master B	D35B / D40B
D Master A	D35A / D40A
D Sênior N	D45N / D50N
D Sênior B	D45B / D50B
D Sênior A	D45A / D50A
D Veterano N	D55N / D60N
D Veterano B	D55B / D60B
D Veterano A	D55A / D60A
D VIP N	D65N e acima
D VIP B	D65B e acima
D VIP A	D65A e acima
D N 1	Até 10 anos
D N 2	de 10 a 14 anos
D N 3	de 15 anos acima



10. REGRAS E REGULAMENTOS

A competição seguirá as Regras de Orientação da IOF, as Regras de Orientação Pedestre da CBO (ROP/CBO) e o Regulamento do XI CAMPORI 2023, disponíveis no site da FEOPE - Federação de Orientação da Pernambuco (<http://www.feope.esp.br>)

REGRA 7.3 e PESSOAS SURDAS ou COM DEFICIÊNCIA AUDITIVA:

Atletas enquadrados na Regra 7.3 da ROP da CBO e pessoas surdas ou com deficiência auditiva, fazem jus ao desconto corresponde a 50% no valor da inscrição individual, em cada um dos prazos supracitados.

Transcrição da Regra 6.6 : Regras de Orientação Pedestre (ROP) da CBO

Regra 6.6 - Os competidores que participam de uma prova são responsáveis pelos riscos e acidentes que venham a sofrer no deslocamento, concentração e execução dos percursos. O seguro contra acidentes é de responsabilidade do atleta ou do clube a que ele pertence.

11. MAPA

O mapa será confeccionado de acordo com as Especificações Internacionais para Mapas de Orientação (ISOM/2017-2). Parte do mapa sem escala ao lado:

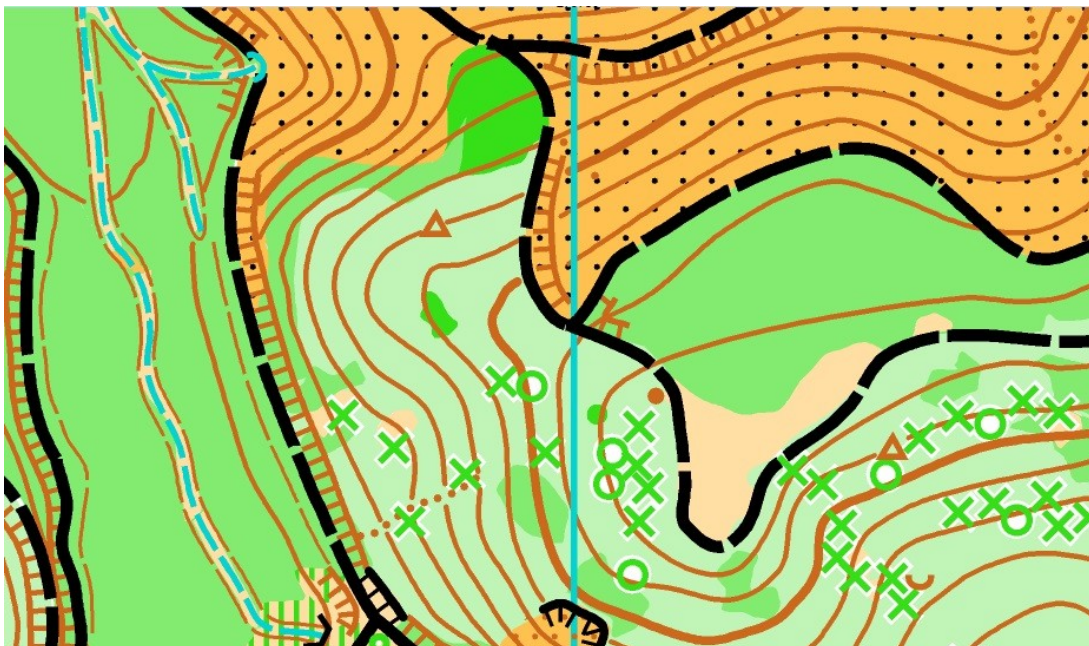



FEDERAÇÃO DE ORIENTAÇÃO DE PERNAMBUCO

Fundada em 9 de fevereiro de 2007

Filiada à Confederação Brasileira de Orientação

CNPJ 08.839.936/0001-12



OBSERVAÇÕES SOBRE O MAPA

	<p>Haverá montes de areias em um trecho de uma trilha, que NÃO foram consideradas.</p>	
		<p>Serão considerados em sua maioria “CUPIM / FORMIGUEIRO”</p>
		<p>Serão considerados em sua maioria “TOCO / ÁRVORE CAÍDA”</p>
		<p>A área é predominante de cana-de-açúcar, que será considerada em sua maioria (408). conforme foto e parte do mapa ao lado.</p>

12. INSCRIÇÕES E FILIAÇÃO

Ao realizar a inscrição, o atleta concorda com as regras e as rotinas do Regulamento de Competições para o ano de 2023 da FEOPE, bem como, com a utilização de sua imagem com o objetivo de divulgar e promover o esporte Corrida de Orientação.

Os atletas não filiados à CBO poderão se inscrever nas categorias “N” e “B”, recebendo as premiações previstas para seus resultados, porém não participando do ranking da FEOPE.

Para realizar a FILIAÇÃO À CBO, temporária ou definitiva, acesse: <https://www.cbo.org.br/login> e escolha a opção desejada no quadro do lado direito da tela.

As inscrições para a 3ª Etapa do XI Campeonato Pernambucano de Orientação – CamPOri 2023, serão processadas de forma ONLINE no sistema da FEOPE, integrado ao sistema CBO no evento correspondente a 3ª Etapa, no link: www.feoep.esp.br



FEDERAÇÃO DE ORIENTAÇÃO DE PERNAMBUCO

Fundada em 9 de fevereiro de 2007

Filiada à Confederação Brasileira de Orientação

CNPJ 08.839.936/0001-12



13. VALORES E PRAZOS

Os valores do percurso longo (domingo) referente ao pagamento da inscrição e valor do SiCard, devem ser depositados no Banco do Brasil, conforme indicado no momento da inscrição, na conta da Federação de Orientação de Pernambuco (FEOPE): Agência: 1814-7, Conta: 21864-2 ou pela chave **PIX (CNPJ 08.839936/0001-12)**

Valores e prazos conforme tabela a seguir:

Inscrições/Descrição	1º PRAZO até 08 SET	2º PRAZO até 22 SET	3º PRAZO até 02 OUT
Individual + Si-Card Alugado	R\$ 87,00	R\$ 97,00	R\$ 97,00
Individual + Si-Card Próprio	R\$ 72,00	R\$ 92,00	R\$ 92,00
1º Dependente + Si-Card Alugado (2)	R\$ 77,00	R\$ 92,00	R\$ 92,00
1º Dependente + Si-Card Próprio (2)	R\$ 72,00	R\$ 87,00	R\$ 87,00
2º Dependente em diante + Si-Card Alugado (2)	R\$ 72,00	R\$ 87,00	R\$ 87,00
2º Dependente em diante + Si-Card Próprio (2)	R\$ 67,00	R\$ 82,00	R\$ 82,00
DUPLAS + Si-Card Alugado (*)	R\$ 145,00	R\$ 160,00	R\$ 160,00
DUPLAS + Si-Card Próprio (*)	R\$ 140,00	R\$ 155,00	R\$ 155,00

- (*) As Duplas realizarão suas inscrições **EXCLUSIVAMENTE** por e-mail: inscricaofoepe@gmail.com, conforme o Regulamento do XI CamPOri;

- (2) São considerados dependentes conjugues legalmente constituídos e filhos solteiros com até 21 anos de idade, sendo obrigatório a comprovação por documentação oficial da referida condição.

- Inscrições no sistema com valores de depósito divergente de prazos não serão aceitas. Valores depositados a mais não serão devolvidos.

- Haverá devolução de valores, mediante solicitação do atleta via e-mail: inscricaofoepe@gmail.com, de acordo com a tabela abaixo:

Prazos	Percentual devolvido
Até 28 AGOSTO 23	80% do valor pago
Até 15 SETEMBRO 23	50% do valor pago
Até 02 OUTUBRO 23	30% do valor pago
Após 02 OUTUBRO 23	Não haverá devolução



FEDERAÇÃO DE ORIENTAÇÃO DE PERNAMBUCO

Fundada em 9 de fevereiro de 2007

Filiada à Confederação Brasileira de Orientação

CNPJ 08.839.936/0001-12



14. APURAÇÃO E CONTROLE DOS RESULTADOS

Serão utilizados o equipamento eletrônico SportIdent e o programa de apuração Helga-O.

Em caso de dano ou extravio do SI-Card alugado o atleta indenizará a organização em R\$ 400,00 (quatrocentos reais).

NOVIDADE NA PONTUAÇÃO PARA O RANKING

A pontuação para o ranking do campeonato seguirá o sistema europeu, conforme descrito no capítulo 14 do regulamento do XI CamPOri-2023.

15. ALIMENTAÇÃO

A área é localizada em setor rural da região, onde os comércios ficam muitos distantes.

No local do evento haverá funcionando um bar que disponibilizará bebidas, petiscos, lanches e uma deliciosa feijoada mediante reserva. Sugerimos, também, que as famílias levem consigo o que acharem necessário para ter uma manhã agradável.

3ª ETAPA DO XI CAMPORI 2023



Atenção **ORIENTISTA** e familiares.

Domingo em nossa 3ª Etapa do CamPOri, teremos uma deliciosa **FEIJOADA** (feijão, arroz, farofa e vinagrete, no valor de R\$ 20,00 (vinte reais).

Pedimos em caráter de **URGÊNCIA**, que os interessados façam suas reservas até quarta-feira dia 04 Out, pelo celu/zap nr (81) 98988-3065 (sra Elaine), para que o vendedor atenda as suas expectativas.

Haverá venda de bebidas e salgados no local.



FEDERAÇÃO DE ORIENTAÇÃO DE PERNAMBUCO

Fundada em 9 de fevereiro de 2007

Filiada à Confederação Brasileira de Orientação

CNPJ 08.839.936/0001-12



16. HOSPEDAGEM

Os custos com hospedagem, serão de responsabilidade dos atletas e/ou clubes. Não será previsto nenhuma estrutura para hospedagem e/ou acantonamento pela característica de apenas um dia de competição.

OBS: Aos que desejarem hospedagem, indicamos consultar as pousadas locais na área de Igarassu e ou até mesmo em Araçoiaba, através de sites de busca.

17. TRANSPORTE

O transporte para o local da prova fica de responsabilidade de cada atleta.

Para os atletas da Paraíba, saindo de João Pessoa, indicamos o transporte, conforme cartaz ao lado.

08 de out

3ª etapa CamPori
Igarassu - PE

De: R\$ 70,00
Por: R\$ 50,00

Vou de VAN



Saída: 05:30hs
PIX 549.074.114-72
Elson Ribeiro de Moraes
CAIXA

18. FOTOS DA ARENA DA PROVA (CONCENTRAÇÃO)





FEDERAÇÃO DE ORIENTAÇÃO DE PERNAMBUCO

Fundada em 9 de fevereiro de 2007

Filiada à Confederação Brasileira de Orientação

CNPJ 08.839.936/0001-12



19. MEDALHAS DE PARTICIPAÇÃO

- Serão oferecidas medalhas de participação a todos os atletas inscritos.
- Ver imagens ilustrativas ao lado:



20. COMPOSIÇÃO DO JÚRI TÉCNICO

FUNÇÃO	CBO	NOME	CLUBE
MEMBRO 1	4095	WALDSON ESTRELA CORREIA LIMA	CORELE
MEMBRO 2	3366	FLÁVIO HENRIQUE DE HOLANDA LINS	BRAVO
MEMBRO 3	18873	LUIZ CARLOS GONÇALVES PENNAFORT JR.	COMaNE
SUPLENTE	14212	ADRIANA KÁTRIM DE SOUZA TOLÊDO	NEBLINA

Recife, PE, 02 de OUTUBRO de 2023.

Documento assinado digitalmente
gov.br DINARA HELENA PESSOA SOBRINHA
Data: 12/07/2023 17:26:23-0300
Verifique em <https://validar.it.gov.br>

DINARA PESSOA
Diretora do Evento

Documento assinado digitalmente
gov.br LUCIANA VERISSIMO AVILA
Data: 12/07/2023 15:50:13-0300
Verifique em <https://validar.it.gov.br>

LUCIANA VERÍSSIMO
Árbitra do Evento