

XVIII CPO

Campeonato Paraibano de Orientação | 2024

I Etapa - 24/03/2024

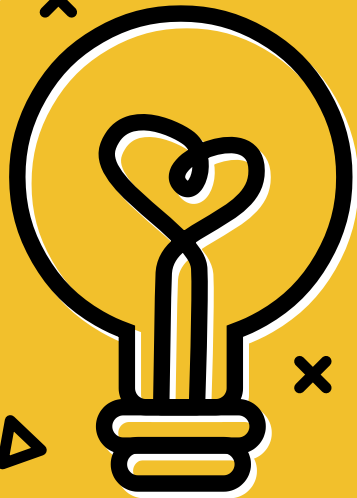

Sabe como fazer para se desafiar, se divertir e relaxar?



Boletim 02





Apoio



01

Convite



A Federação de Orientação da Paraíba – FOP e o Clube de Orientação do Extremo Leste CORELE têm a honra de convidar toda a “família orientista”, para participar da ***1 Etapa do XVIII Campeonato Paraibano de Orientação***, que será realizada no dia ***24 de março*** de 2024, no município do Conde, Estado da Paraíba.



02

Comissão Organizadora



Diretora do Evento **Suenia Miliano 83 98807-7566**

Comissão Técnica

Diretor Técnico	Waldson Estrela 83 98645-4569
Traçador de Percurso	Suenia Miliano e Waldon Estrela
Mapeador	Waldson Estrela e Suenia Miliano

Árbitro FOP	Denis Martins CBO 15029
E-mail	sined.denis@gmail.com
Telefone	83 98823-7634





Devolução de Inscrições

Prazos	Percentual a ser devolvido
Até 16 de Fevereiro de 2024	50 % do valor pago
Até 14 de março de 2024	25 % do valor pago
Após 14 de março de 2024	Não haverá devolução

03

Haverá devolução de valores mediante solicitação do atleta através dos e-mails secretaria@fop.org.br, conforme a tabela acima.



05 - Categorias



04

Categorias aglutinadas	Nível de dificuldade	Idades limites
Infantil	N	Até 10 anos
	N e B	Até 12 anos
Juvenil	N, B e A	Até 14 anos
		Até 16 anos
Júnior	N, B, A e E	Até 18 anos
		Até 20 Anos
Adulto	N, B, A e E	De Qualquer Idade
Máster	N, B e A	Mais de 35 anos
		Mais de 40 anos
Sênior	N, B e A	Mais de 45 anos
		Mais de 50 anos
Veterano	N, B e A	Mais de 55 anos
		Mais de 60 anos
Vip	N, B e A	Mais de 65 anos
HN1 – DN1	N	Menor ou igual a 10 anos
HN2 – DN2	N	10 a 14 anos
HN3 – DN3	N	Maior ou igual a 15 anos

Todas as categorias estão divididas por sexo (Homens e Damas)





Categoria	Cat. Sinaletica	Escala	Distancia (km)	PC	Desnível (m)
H ADULTO E	HAE	5.000	3,9	17	110
D ADULTO E	DAE		3,5	18	110
H JR E	H JR E		3,5	18	110
H ADULTO A	HAA	5.000	3,4	17	105
H MASTER A	HMA		3,4	13	105
H SENIOR A	HSA		2,6	12	100
H VETERANO A	H VET A		2,8	16	100
H VIP A	H VIP A		2,2	14	75
D MASTER A	DMA		2,8	16	100
H JUVENIL A	H JUV A		2,6	12	100
D SENIOR A	DAS		2,8	16	100
D VIP A	D VIP A		1,9	13	45





06

H ADULTO B	HAB	5.000	3,3	18	110
D ADULTO B	DAB		3,3	18	110
H MASTER B	HMB		3,3	18	110
H JÚNIOR B	H JR B		2,2	12	80
H SÊNIOR B	HSB		2,9	15	105
H VETERANO B	H VET B		2,9	15	105
H JUVENIL B	H JUV B		2,9	15	105
D MASTER B	DMB		2,3	13	80
D JÚNIOR B	D JR B		2,3	13	80
D SENIOR B	DSB		2,3	13	80
D VETERANO B	D VET B		1,8	11	35
D VIP B	D VIP B		1,8	11	35
D INFANTIL B	D INF B		1,8	11	35





07

H ADULTO N	HAN	5.000	1,9	15	35
H MASTER N	HMN		1,9	15	35
H SENIOR N	HSN		1,9	15	35
D SENIOR N	DNS		1,3	10	35
D ADULTO N	DAN		2,0	13	35
D MASTER N	DMN		2,0	13	35
H VETERANO N	H VET N		1,3	10	35
HN2	HN2		2,0	13	35
DN3	DN3		1,3	10	35
H INFANTIL N	H INF N		1,3	10	35
D JUVENIL N	D JUV N		2,0	13	35
HN1	HN1		1,3	10	35
DN1	DN1		1,3	10	35





Principais Distâncias

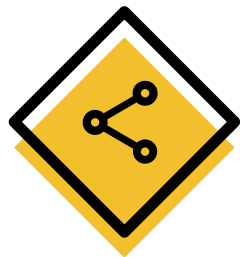

O centro do evento estará na Pousada Paraíso no Município do Conde.

João Pessoa - PB
25km

Recife - PE
105km

Natal - RN
196km

Fortaleza - CE
686km



08



09 - Cronograma do Evento

24 de março de 2024 - Domingo

Entrega do Si-Car
Secretaria do Evento

Cerimônia de Abertura
Arena Principal

Início das Partidas
Arena de partida

Encerramento do Evento

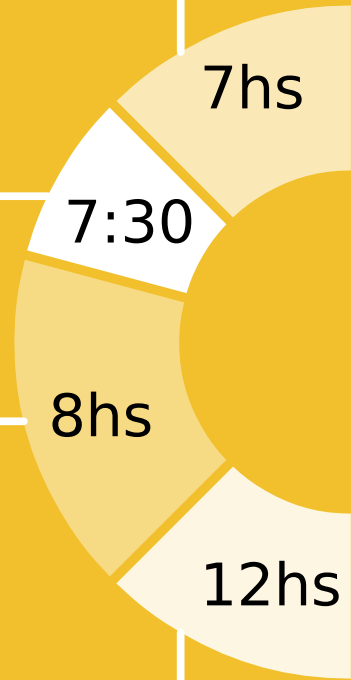



Programação do Evento

10

- 20.03.2024 - (Quarta-feira) – Publicação da Ordem de Partida, nas mídias sociais.
- 23.03.2024 (Sábado) – Montagem da infraestrutura para o evento.
- 24.03.2024 (Domingo):
 - 06h00: Chegada dos atletas
 - 07h30: Cerimônia de Abertura
 - 08h00: Início das partidas
 - 12h00: Encerramento do tempo oficial de prova
 - 12h30: Desmontagem de toda a infraestrutura.

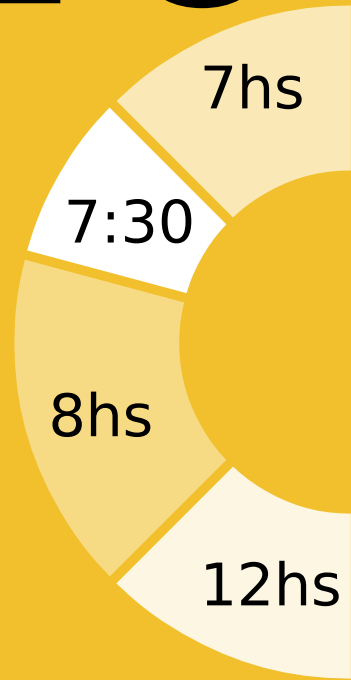

11



Contato

Federação de Orientação da Paraíba
Email: secretaria@fop.org.br
Telefone: (83) 9 8827-7634



Local do Evento

O Evento acontecerá na Pousada Paraíso – no
Município do Conde, Paraíba.



Tipo de Prova

A competição será de orientação pedestre, diurna,
individual ou acompanhado,
percurso único, em ordem específica e média distância.

Boletim 02



- 12 - Regras e Regulamentos

Regulamentos

A competição seguirá as regras de orientação da IOF, as regras de Orientação pedestre da CBO (ROP/CBO) e o regulamento do CPO 2024. Todos Disponíveis no site da CBO

Área Embargada

Toda a área da Pousada Paraíso no Município do Conde – PB.

Apuração e Controle

Será utilizado o sistema de apuração e controle eletrônico da Sportident.

O SIAC AIR+ estará desabilitado para todos os percursos.

Boletim 02



- 13 - Área embargada

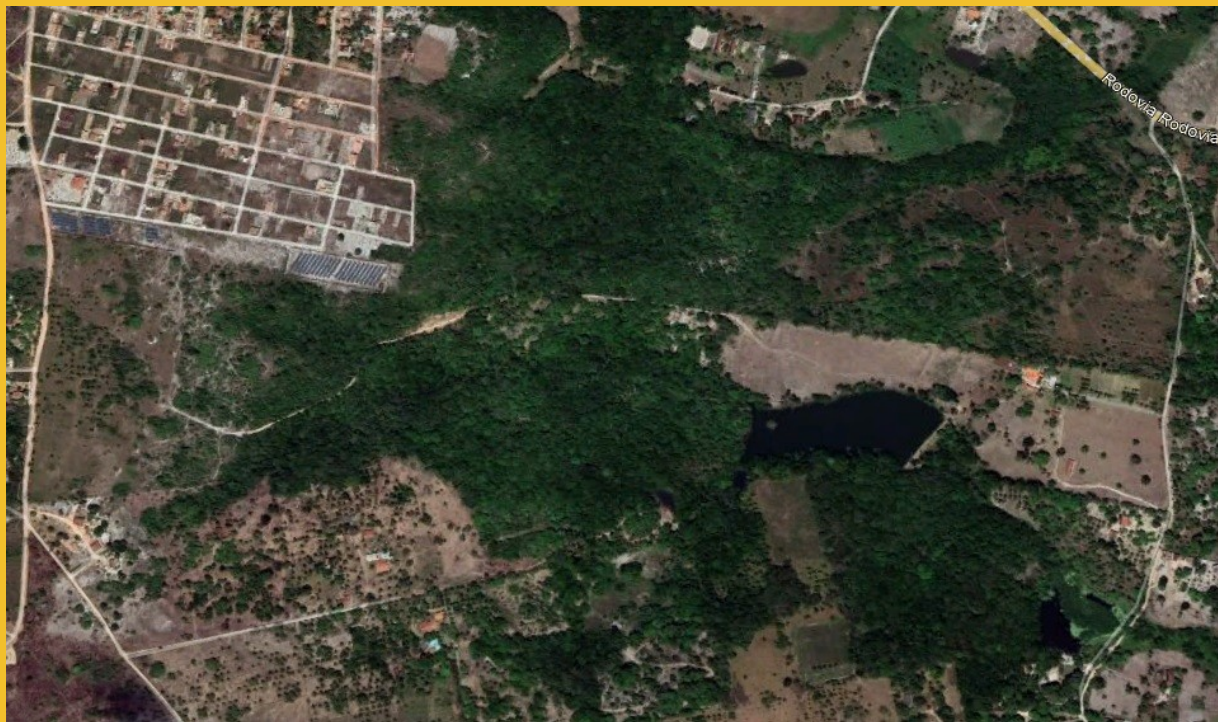

Boletim 02



Descrição do terreno

O ambiente da prova é constituído por áreas:

- 406 Vegetação corrida lenta,
- 410 Vegetação difícil de caminhar,
- 402 Área semiaberta,
- 507 pequenas trilhas para pedestres indistintas,
- 516 Cerca,
- 503 Estrada,
- 301 área aquática intransponível,
- 310 Charco indistinto,
- 417 Árvore de grande porte destacada,
- 419 Objeto especial de vegetação, toco
- 112 Buraco,
- 108 Vala seca

Escala e Equidistância

Os mapas seguirão as especificações internacionais para mapas de orientação (ISOM 2017-2), com escala de 1:5.000 e equidistância de curva de nível de 5 metros, tendo em vista dar melhor visibilidade do mapa aos atletas.



Dúvidas sobre inscrições

Para sanar dúvidas referente a utilização do sistema online de inscrição o atleta deverá entrar em contato com a FOP pelo e-mail secretaria@fop.org.br

Hospedagem e Alimentação

Por conta dos atletas

Leitura de Bases

Em observância à Regra 36.7, da ROP 2024, o valor estipulado para leitura da memória da base será de **R\$ 100,00** (Cem reais).

Pedido de Ajuste de Partida

Os pedidos para ajuste no horário de partida deverão ser solicitados com antecedência até dia 18 de março de 2024 por e-mail: secretaria@fop.org.br

Riscos e Acidentes

Os competidores que participam de uma prova são responsáveis pelos riscos e acidentes que venham a sofrer no deslocamento, concentração e execução dos percursos. O seguro contra acidentes é de responsabilidade do atleta ou do clube a que ele pertence.



Outras informações

Para preservar a natureza é essencial que o lixo gerado seja descartado de forma adequada em locais designados. Além disso, copos de água usados durante o percurso e saquinhos de gel devem ser descartados nos pontos de controle ou nos pontos de hidratação. Solicitamos a colaboração dos atletas e seus convidados para acolher todo o lixo gerado durante o evento e depositá-lo nos locais adequados, de forma responsável.

Após análise e testes de percursos, a Organização e o Árbitro chegaram ao entendimento que para melhor aproveitamento dos recursos naturais disponíveis no local da I Etapa e ainda, melhor visualização dos elementos de símbolos de percurso, era necessário alterar o tipo da competição para **Distância Média**. Desta forma, solicitamos a todos os atletas inscritos que observem na tabela de extensão aproximada dos percursos a característica para a sua categoria.

16



XVIII CPO

Campeonato Paraibano de Orientação | 2024

**Agradecemos por você
estar aqui!**

João Pessoa, 14 de março de 2024

17

Suenia Miliano CBO 5362
Diretor da prova

Denis Martins CBO 15029
Arbitro FOP

Boletim 02