



II Etapa COERJ - 2024

Quatis, RJ

18 e 19 de maio de 2024



wow
World Orienteering Week



Boletim II – 23 de abril de 2024

O Elite Clube de Orientação convida toda “família orientista” para participarem da 2ª Etapa do XXX COERJ, a ser realizado no Hotel Fazenda Lagos do Vale, na cidade de Quatis-RJ, no período de **18 e 19 de maio de 2024**.



1 – Programa

Data	Horário	Evento	Local
18 de maio	09:00h	Festival Estudantil Quatis em Orientação	Hotel Fazenda Lagos do Vale
	10:00h	Partida dos demais atletas (Percurso Prólogo)	
19 de maio	09:00 h	2ª Etapa COERJ 2024	

2 – Comissão Organizadora

Função	Responsável	Contato
Diretora de Prova	Thaiane Cavalcanti Couto	21 997525311
Diretor Técnico	Ronaldo André Castelo dos S. de Almeida	21 971598103
Secretaria	Jéssica Santos	-
Apuração	Ayron Mota	-
Mapa e percursos	Ronaldo André Castelo dos S. de Almeida	-
Árbitro de partida	Thaiane Cavalcanti Couto	-
Árbitro de Chegada	Roberto Victor	-
Montadores de Percurso	Marks Costa da Silva Ronaldo André Castelo dos S. de Almeida	-

3 – Árbitro do evento

Renato Cavalcanti Ferreira – 21 99721-1037

4 – Inscrições

SOMENTE no Sistema de Gerenciamento esportivo SISCBO: <https://www.forj.org.br>

Atletas	1º Prazo	2º Prazo
	Até 19 de abril	Até 3 de maio
Filiado a um clube e a CBO	R\$ 85,00	R\$ 105,00
Família, todos filiados a um clube e a FORJ (mínimo de três parentes em 1º grau).	R\$ 70,00	R\$ 90,00
Acima de 65 anos	R\$ 65,00	R\$ 85,00
Atletas até 17 anos atendidos por programas sociais.	R\$ 20,00	R\$ 30,00
Percurso Prólogo (Sábado) - Alunos de escolas públicas	R\$ 15,00	R\$ 15,00
Percurso Prólogo (Sábado) - Atletas FORJ e de outras federações / Inscrições: W App 21-979207048	R\$ 30,00	R\$ 40,00
Aluguel SI Card	R\$ 10,00	R\$ 10,00

5 – Regulamento

Conforme extrato Regulamento COERJ 2024:

“**Art. 1º** O CAMPEONATO DE ORIENTAÇÃO DO ESTADO DO RIO DE JANEIRO, popularmente conhecido como COERJ, seguirá regido pelas Regras de Orientação Pedestre (ROP-2024) da CBO, com exceção daquelas exclusivas para as competições da CBO, e salvo as alterações nas normas definidas neste Regulamento.”

Para os percursos de sábado:

- Serão divididos em curto (1,5 a 2,5km), médio (2,5 a 3,5km) e longo (3,5 a 4,5km).
- Serão distribuídos pontos de controle com diferentes níveis de dificuldade (N a E).
- Serão premiados os três primeiros atletas em cada percurso.

6 – Áreas embargadas

Todo o Município de Quatis, a partir da divulgação deste boletim.

7 – Localização no Estado do Rio de Janeiro

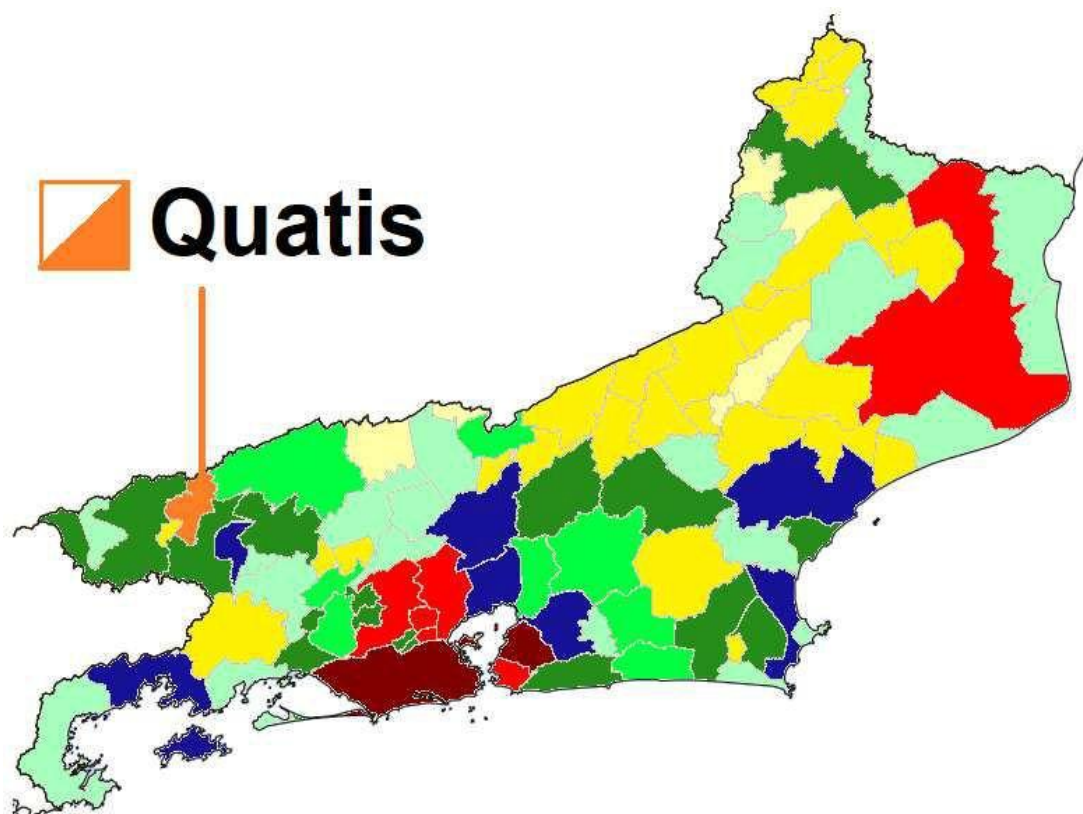

8 – Distâncias

Centro do evento:

Hotel Fazenda Lagos do Vale
Estrada Fazenda Roma, Km 1 s/n, Quatis, RJ

Do	Para	Distância
Centro de Evento	Rio de Janeiro	130 Km
	São Paulo	260 Km
	Belo Horizonte	400 Km
	Três Corações	216 Km
	Resende	23 Km
	Penedo	31 Km
	Guaratinguetá	114 Km
	Miguel Pereira	125 Km

9 – Apuração de resultados

Será utilizado o sistema eletrônico Sport Ident.

Os atletas que possuem SI Card próprio deverão informar o número do mesmo por ocasião do procedimento de inscrição junto a FORJ.

Será cobrado o valor de R\$ 5,00 (dois reais), no local e dia da prova, para inserção de SI não informado na inscrição, mudança de SI informado na inscrição e troca de atletas dentro das categorias.

Em caso de dano ou extravio do SI Card alugado, no ato da devolução o atleta deverá indenizar o valor de R\$ 230,00 (cento e trinta reais) ao ELITE CO.

10 – Premiação

As categorias B, A e E serão premiados do 1º ao 3º lugar. Para as categorias N haverá medalhas de participação.

11 – Imagens das áreas de prova





12 – Descrição do terreno

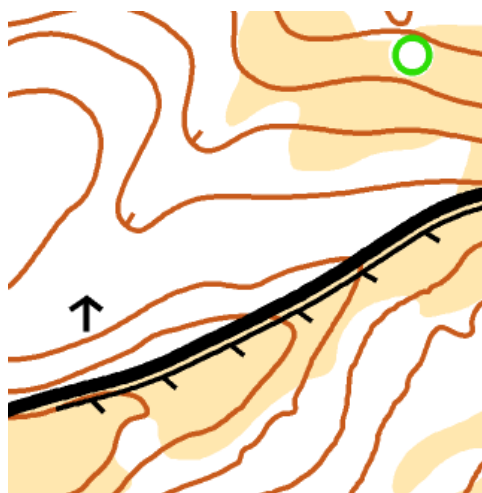
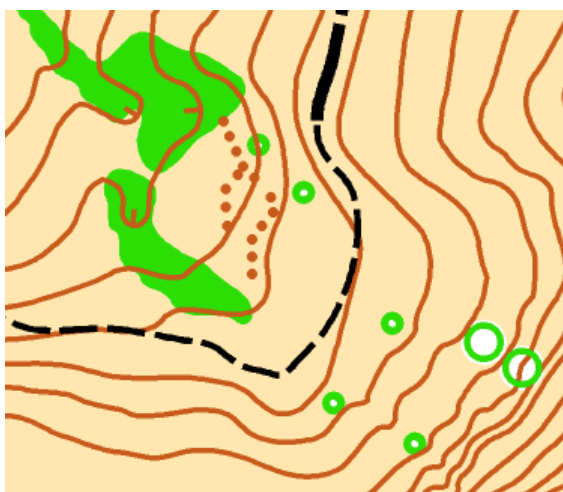

O terreno é prioritariamente de áreas de campo aberto e semiaberto com bosques de 405, 408 e 410. Alguns riachos cortam a área por talwegues. O terreno é muito movimentado, no entanto, com boa possibilidade de corrida. O desnível é bastante acentuado com variação de 130m do ponto mais baixo ao mais alto.

Participe da etapa e visite o Hotel Fazenda Lagos do Vale, valerá a pena!

Acessem as mídias sociais do centro de evento:

<https://www.instagram.com/lagosdovale/>

https://www.facebook.com/hotelfazendalagosdovale/?locale=pt_BR

13 – Mapa anterior da área



14 – Tempo estimado para categorias ELITE

A previsão de conclusão dos percursos pelos vencedores das categorias ELITE é de 45-50min.

15 – Clima

A previsão do clima para o período de 18 a 19 de maio é de clima moderadamente quente e sem previsão de chuvas. Será feita uma atualização da previsão na semana do evento.

< Abr Mai ▼ 2024 ▼ Visualizar Jun >

SOL	SEG	TER	QUA	QUI	SEX	SÁB
12	13	14	15	16	17	18
Médias	Médias	Médias	Médias	Médias	Médias	Médias
26° 14°	26° 14°	26° 14°	26° 14°	26° 14°	26° 14°	26° 14°
19	20	21	22	23	24	25
Médias	Médias	Médias	Médias	Médias	Médias	Médias
26° 14°	26° 14°	26° 14°	26° 14°	26° 13°	26° 13°	26° 13°

Fonte: <https://weather.com/pt-BR/clima/mensal/1/807231e5cb260b73e8b52a2fde5be7f934b457425d8db3c18ff8d1e53023c9eb>

16 – Hospedagem e alimentação

O Hotel Fazenda Lagos do Vale é o centro do evento, além disso, Quatis dispõe de algumas opções de hospedagem que podem ser reservadas através de sites de busca de hospedagem na internet.

A cidade de Porto Real, vizinha a Quatis, também dispõe de grande número de leitos em acomodações como pousadas e hotéis.

As cidades de Resende e Penedo são outras excelentes opções de hospedagem.

17 – Treinamento

No sábado será montado o percurso prólogo. Este percurso tem por objetivo dar a oportunidade de familiarização dos atletas como tipo de terreno e estilo de mapeamento empregado.

18 – Transporte

A cargo das delegações.

19 – Informações

Informações sobre algum assunto específico favor contactar:

Thaiane Cavalcanti Couto

Tel.: + 55 21 997525311

Ronaldo André C. dos S. de Almeida

Tel.: + 55 21 979207048

Documento assinado digitalmente
gov.br THAIANE CAVALCANTI COUTO
Data: 23/04/2024 10:06:24-0300
Verifique em <https://validar.iti.gov.br>

Thaiane Cavalcanti Couto
Diretora de Prova

Renato Cavalcanti Ferreira
Árbitro FORJ

Organização



Realização



Apoio



PREFEITURA DE
QUATIS

